



nortravel

O Turismo ■ por Excelência

 2008

INDIA

Exotismo, magia,
cores e sabores



ÍNDICE

A ÍNDIA DOS MARAJÁS E GOA	4
INDIA E NEPAL	6
GOA Portugal no Oriente	8
THE LUXURY TRAIN "PALACE ON WHEELS"	10



SEGUROS NORTRAVEL INCLUÍDO NO PREÇO DA VIAGEM

SEGURO INCLUIDO NO PREÇO DA VIAGEM

GARANTIAS		
Morte ou Invalidez Permanente	Por pessoa e por viagem	€ 25.000,00
Perdas ou Danos à Bagagem	Por pessoa e por viagem – limite máximo	€ 750,00
Despesas de Tratamento em Portugal exclusivamente em caso de Acidente sofrido no Estrangeiro após termo da viagem.	Por pessoa e por viagem (franquia de € 50,00)	€ 1.250,00
Despesas de funeral em Portugal em caso de acidente ocorrido no estrangeiro, ou em trânsito para o estrangeiro.	Por pessoa e por viagem	€ 500,00
Despesas Médicas, Farmacêuticas e de Hospitalização no Estrangeiro	Por pessoa e por viagem (franquia de € 50,00)	€ 5.000,00
Despesas Médicas, Farmacêuticas e de Hospitalização por acidente em Portugal em trânsito para o estrangeiro	Por pessoa e por viagem (franquia de € 50,00)	€ 5.000,00
Repatriamento ou transporte sanitário de feridos e doentes	Por pessoa e por viagem	Ilimitado
Acompanhamento da pessoa segura hospitalizada (despesas de hotel)	Por dia e por pessoa	€ 100,00
	Limite máximo	€ 1.000,00
	Transporte	Ilimitado
	Estadia:	
	Por dia	€ 100,00
	Limite máximo	€ 1.000,00
	Por dia	€ 100,00
	Limite máximo	€ 1.000,00
Transporte ou repatriamento da pessoa segura após a morte		Ilimitado
Assistência ao roubo de bagagens no estrangeiro	Limite máximo para envio	Ilimitado
Adiantamento de fundos no estrangeiro	Limite máximo para adiantamento	€ 1.000,00
Cancelamento da Viagem	Limite máximo	€ 10.000,00
Interrupção da viagem		€ 5.000,00
Atraso na recepção de bagagem (>24 horas)	Limite máximo	€ 250,00
	Por dia	€ 87,50
	Limite máximo	€ 437,00
Atraso no voo (> 12 horas)	Por dia	€ 87,50
	Limite máximo	€ 437,00
Perda de ligações aéreas	Limite máximo	€ 437,00

SEGURO COMPLEMENTAR COM REFORÇO NA COBERTURA MORTE OU INVALIDEZ PERMANENTE

Valor / Dias de Viagem	Até 8 Dias	Até 15 Dias
€ 125.000,00	€ 25,00	€ 35,00
€ 250.000,00	€ 30,00	€ 45,00

Nota: Os valores indicados referem-se ao suplemento adicional de capital em caso de morte ou invalidez permanente. As restantes coberturas, mantêm-se de acordo com a opção dos clientes (Totall Viagens Nortravel ou opção Totall Viagens VIP.

PELO VALOR ADICIONAL DE € 25,00

Faça seguro complementar opção **Totall Viagens VIP**, inclui seguintes coberturas (os capitais apresentados não são cumulativos com a cobertura oferta Nortravel)

GARANTIAS		TOTALL VIP
Morte ou Invalidez Permanente	Por pessoa e por viagem	€ 50.000,00
Perdas ou Danos à Bagagem	Por pessoa e por viagem – limite máximo	€ 1.500,00
Despesas de Tratamento em Portugal exclusivamente em caso de Acidente sofrido no Estrangeiro após termo da viagem.*	Por pessoa e por viagem (franquia de € 50,00)	€ 1.750,00
Despesas de funeral em Portugal em caso de acidente ocorrido no estrangeiro, ou em trânsito para o estrangeiro.	Por pessoa e por viagem	€ 1.000,00
Despesas Médicas, Farmacêuticas e de Hospitalização no Estrangeiro	Por pessoa e por viagem (franquia de € 50,00)	€ 10.000,00
Despesas Médicas, Farmacêuticas e de Hospitalização por acidente em Portugal em trânsito para o estrangeiro	Por pessoa e por viagem (franquia de € 50,00)	€ 10.000,00
Acompanhamento da pessoa segura hospitalizada (despesas de hotel)	Por dia e por pessoa	€ 125,00
	Limite máximo	€ 1.250,00
	Transporte	€ Ilimitado
	Estadia:	
	Por dia	€ 125,00
	Limite máximo	€ 1.250,00
Adiantamento de fundos no estrangeiro	Limite máximo para adiantamento	€ 1.500,00
Atraso na recepção de bagagem (>24 horas)	Limite máximo	€ 300,00
	Por dia	€ 100,00
	Limite máximo	€ 500,00
Atraso no voo (> 12 horas)	Por dia	€ 100,00
	Limite máximo	€ 500,00
Perda de ligações aéreas	Limite máximo	€ 500,00

RESUMO DOS PRINCIPAIS MOTIVOS DE CANCELAMENTO ANTECIPADO E INTERRUÇÃO DE VIAGEM (LEGALMENTE COMPROVADOS):

- Falecimento, doença grave ou acidente grave de: Pessoa segura ou cônjuge, ascendentes e descendentes em 1º e 2º grau de ambos, e ainda noras, genros, irmãos, cunhados e sogros de ambos; Pessoa encarregue de tomar conta de menores ou familiares diminuídos a cargo da pessoa segura; Pessoa que substitua profissionalmente a pessoa segura; Acompanhantes na viagem da pessoa segura;
- Destruição de habitação permanente ou local de trabalho;
- Sinistro automóvel de que resultem danos corporais em terceiros;
- Chamada a novo emprego, ou realocação da empresa, ou despedimento da pessoa segura, ou ausência de pagamento pela entidade patronal;

- Recepção de filho adoptivo;
- Chamada inesperada a intervenção cirúrgica;
- Complicações de parto;
- Qualquer doença em pessoas seguras de idade inferior a 2 anos [*];

(* Excluídas à cobertura de cancelamento antecipado.

Para uma consulta detalhada de todos os motivos de cancelamento e interrupção de viagem e respectivas cláusulas contratuais, favor consultar em www.nortravel.pt.

Este documento é meramente informativo, sem carácter contratual e não substitui as condições gerais e especiais das apólices em poder da NORTRAVEL, Lda e das Seguradoras COMPANHIA DE SEGUROS ALLIANZ PORTUGAL S.A. e AIDE Assistência, apólices 2096/73962, 2020/164727 e 04/100.032/01. Para mais informações consultar: www.nortravel.pt

Nota Importante: Legalmente, a participação de qualquer sinistro atrás descrito é da responsabilidade dos passageiros. Por obrigação contratual, o cliente é obrigado a participar o sinistro para a Nortravel e

para a Seguradora AIDE Assistência por escrito até 24 horas após a ocorrência. Os diferendos resultantes da interpretação da lei, terão de ser resolvidos directamente entre os passageiros e a seguradora.



INFORMAÇÕES ÚTEIS



DOCUMENTOS PARA PASSAGEIROS DE NACIONALIDADE PORTUGUESA

Passaporte com validade mínima de 6 meses após data prevista de partida da Índia. Visto obrigatório. Para passageiros de outras nacionalidades por favor consultar a respectiva embaixada.

IDIOMA

Os idiomas oficiais são o Hindu e o Inglês.

MOEDA

A rupia da Índia. 1 Rupia equivale a 0.0174 Euros (câmbio à data de impressão, sujeito a alteração). No entanto, pode levar euros e dólares. O câmbio para as rupias pode ser feito nos hotéis ou nos bancos. Aconselhamos que solicitem sempre notas pequenas já que, com frequência, os vendedores nas ruas não possuem trocos. Não é recomendável cambiar muito dinheiro e peça sempre comprovativo do câmbio. Caso, no regresso, ainda possua rupias pode cambiar no aeroporto. No entanto, tem que mostrar sempre o comprovativo de câmbio. O banco do aeroporto não está sempre aberto.

CARTÕES DE CRÉDITO

Visa, American Express e Dinners são válidos na maioria das lojas e hotéis. Praticamente não existem caixas Multibanco, pelo que aconselhamos a fazer uma previsão do dinheiro que vai necessitar e levá-lo consigo.

TELEFONES

Os telemóveis somente têm rede nas grandes cidades, como por exemplo Deli, Bombaim, Jaipur ou Goa. No entanto pode efectuar chamadas internacionais nos hotéis, sendo que as taxas e os impostos são bastante elevados. Os telefones públicos existem em quase todas as cidades e aeroportos.

CLIMA

A Índia tem, na generalidade, 3 estações do ano:

Inverno De Dezembro a Fevereiro. Nesta altura do ano, as temperaturas rondam os 10-15° C, com excepção das zonas montanhosas, onde as temperaturas podem atingir os 0° C, e as zonas mais a sul, onde as temperaturas são mais moderadas pela influência do Oceano Indico. Os Invernos são normalmente secos.

Verão De Março a Maio. Nesta altura do ano, as temperaturas

rondam os 32° C, com excepção das regiões oeste e central, onde as temperaturas sobem muito acima da média, chegando a atingir os 45° C.

Monções - Existem 2 períodos de monções:

De Junho a Setembro É a época das chuvas intensas. Não significa que o tempo arrefeça. Normalmente o tempo é quente e húmido. Não chove durante o dia inteiro, mas chove todos os dias.

De Outubro a Novembro Nesta altura do ano, as chuvas começam a diminuir até que, em Novembro, as monções já deixaram a Índia (com excepção de algumas regiões a sul do país). É uma boa altura para viajar, dado que as temperaturas são moderadas.

DIFERENÇA HORÁRIA PARA PORTUGAL CONTINENTAL
+ 5H30 No Inverno e + 4h30 no Verão

ROUPAS RECOMENDADAS

Inverno Um casaco ligeiro e outros mais grossos e um impermeável;

Verão Roupa ligeira de Algodão

Para todo o ano: Sapatos confortáveis e próprios para terrenos acidentados.

Não esquecer os óculos de sol, chapéu para o sol e guarda-chuva.

É aconselhável levar consigo, na carteira, umas meias para entrar nos templos e mesquitas já que, geralmente, não é permitido entrar de sapatos. Também é aconselhável levar um lenço para cobrir os ombros e calças ou saias compridas.

GRATIFICAÇÕES

Nos restaurantes estão incluídas nas facturas, entre 10% a 15% por serviço. Quando não estão incluídas, o normal é dar uma gratificação no valor mencionado. No entanto, aconselhamos que consultem sempre os guias locais sobre esta questão.

CORRENTE ELÉCTRICA

220 V

CONSELHOS ÚTEIS

Aconselhamos que leve antipiréticos, anticatarral, antiarréticos e repelente para os mosquitos. Se estiver a fazer algum tratamento especial, tem de levar sempre medicação suficiente para toda a viagem. Além disso,

também convém levar a composição do medicamento com a respectiva receita médica. Neste país não vendem os medicamentos em caixas, mas sim por unidade.

Recomendamos que beba sempre água engarrafada e que tente uma adaptação gradual à gastronomia, pois utilizam bastante picante e especiarias.

NOTAS IMPORTANTES

- Os voos domésticos sofrem constantes atrasos, alterações e cancelamentos. Nestes casos tentaremos a melhor solução possível, podendo substituir-se um voo por um transporte terrestre. Por vezes os atrasos nos voos intercontinentais e nos voos domésticos obrigam ao cancelamento de algumas visitas, tempo livre, etc.
- Se as malas se extraviarem à chegada, na Índia, as companhias aéreas não levam as bagagens para os hotéis, como acontece na maior parte dos outros países. Em primeiro lugar devem reclamar no aeroporto (depois do controle dos passaportes e antes de chegar à alfândega). Quando a bagagem chegar ao aeroporto, o passageiro terá de ir pessoalmente levá-la no armazém destinado a este efeito e terá de apresentar o passaporte. Dado que o extravio das malas é frequente, é importante que considere o transtorno que toda esta situação possa causar. Recomendamos que leve sempre bagagem de mão (para transportar na cabine do avião) com os bens indispensáveis, especialmente, medicamentos, óculos ou lentes de contacto, máquinas fotográficas ou de filmar entre outros. Não aconselhamos que levem malas novas, devido aos maus-tratos que recebem nos aeroportos e estações de comboio.
- Devido às condições das estradas e auto-estradas, a velocidade média poderá oscilar entre os 20km e 60km/hora.
- Durante as visitas que incluem entradas em templos, mesquitas e alguns monumentos, como o Taj Mahal por exemplo, é obrigatório entrar sem sapatos e com os ombros cobertos. Aconselhamos que ofereçam uma pequena gratificação à pessoa responsável por guardar os sapatos.
- A maioria dos monumentos cobra, à entrada, para deixarem fotografar ou filmar. No entanto, há alguns que não permitem fazê-lo (como no caso de Taj Mahal). Nestes casos deverão colocar as máquinas fotográficas e de filmar dentro das carteiras, mochilas.

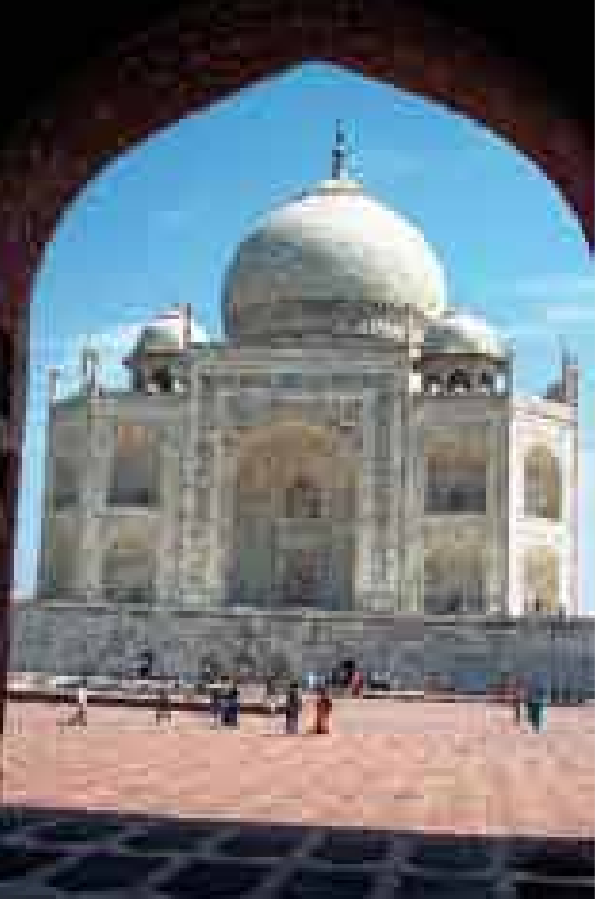

1º DIA – LISBOA / DELI (via cidade europeia)

Comparência no respectivo aeroporto **3 horas** antes da partida. Formalidades de embarque e partida em voo regular com destino a Deli, via cidade europeia. Noite e refeições a bordo.

2º DIA – DELI

Chegada a Deli (durante a madrugada), recepção e transporte privativo para o hotel Le Meridien, ou similar. Alojamento. Pequeno-almoço no hotel e saída para visita panorâmica da cidade capital da Índia, Deli. Iniciamos pela Velha Deli, onde destacamos a Mesquita Jama Masjid, a maior mesquita da Índia, e o magnífico Forte Vermelho. Visitamos ainda Raj Ghat, o mais marcante símbolo da nação indiana, onde Mahatma Gandhi foi cremado. Seguimos com visita de Nova Deli, construída pelos britânicos entre 1930-1940. Desta panorâmica salientamos a Porta da Índia, o Palácio Presidencial, o Parlamento, o Enclave Diplomático e o mais elevado minarete isolado de toda a Índia, o Minarete Qutub. Visita do bellissimo Túmulo de Humayun. Diz a lenda que o desenho do Taj Mahal foi inspirado neste túmulo e há mesmo quem defenda que o iguala ou supera em beleza. Regresso ao hotel, **jantar** e alojamento.

3º DIA – DELI / AGRA

Pequeno-almoço frio (*) no hotel e saída de madrugada para a estação central de caminhos-de-ferro de Deli. Partida às 06h00 em direcção a Agra, em comboio turístico. Chegada às 08h00 a Agra e visita ao Taj Mahal, uma das Novas Sete Maravilhas do Mundo, classificada pela UNESCO como Património da Humanidade e, sem dúvida, um dos maiores símbolos da Índia. De tarde visita ao Forte de Agra, conjunto arquitectónico de palácios, fortaleza e mesquita, construído no séc. XVI por ordem do Imperador Akbar, que nos oferece uma panorâmica envolvente e cúmplice do Taj Mahal, numa atmosfera mística e absorvente, pelas suas histórias românticas e dramáticas. **Jantar** e alojamento no hotel Jaypee Palace, ou similar. (*) *Trata-se de pequeno-almoço buffet frio, servido quando o restaurante ainda se encontra encerrado para o serviço normal.*

4º DIA – AGRA / FATEHPUR SIKRI / DEEG / SAMODE

Pequeno-almoço no hotel. Saída em direcção a Fatehpur Sikri, classificada pela UNESCO, por todo o seu imponente conjunto arquitectónico de fusão de estilo islâmico e hindu, como Património da Humanidade. Fundada nos finais do século XVI pelo Imperador Akbar e outrora capital mongol, durante 14 anos, a cidade acabou por

ser abandonada por falta de água, encontrando-se actualmente desabitada. Após visita, continuação para Forte Deeg, romântica estância de verão dos Reis Jat de Bharatpur. Os vários edifícios nomeadamente o Palácio, são uma manifestação da arquitectura tradicional Mughal. Destaque ainda para os canais de água por entre os jardins e arcadas. Continuação da viagem até Samode. **Jantar** e alojamento no hotel Samode Palace, ou similar.

5º DIA – SAMODE / JAIPUR

Após o pequeno-almoço no hotel, damos início ao **Safari em Jeep** através da Cordilheira rochosa de Aravalli, onde terão oportunidade de desfrutar da bellissima mas árida paisagem do deserto e seu caleidoscópio de cores proporcionado pelos turbantes, trajes e jóias usados por homens e mulheres locais. Entre dunas, zonas áridas e campos verdes e os admiráveis fortes que ponteam a paisagem, será, sem dúvida, uma viagem única pela verdadeira Índia, inalterada pelos tempos. Em hora a combinar localmente, saída de autocarro em direcção a Jaipur, capital do Estado do Rajastão, a lendária terra dos Marajás. As suas poderosas e ricas dinastias de poder incontestado durante séculos, associadas aos gostos de príncipes de clamorosos excessos, levou a um fausto de sumptuosos palácios e fortes que nos reportam a fábulas das "Mil e Uma Noites".

A meio da tarde, **visita panorâmica nos típicos "Rickshaws"** à zona comercial de Jaipur, autêntico labirinto fascinante de bazares fervilhantes de actividade, rica em cheiros e cores. De seguida, visita ao Templo Birla, também conhecido como Lakshmi-Narayan Mandir. Situado no sul de Jaipur, é um edifício de três cúpulas de mármore branco, construído a mando da família Birla, uma das maiores dinastias da indústria da Índia. Possibilidade de assistir à cerimónia "The Birla Mandir", oração e devoção diária realizada neste templo (1). **Jantar** e alojamento no hotel Le Meridien, ou similar. (1) *Esta cerimónia não tem horário fixo, pelo que a possibilidade de assistir está dependente do horário.*

6º DIA – JAIPUR

Pequeno-almoço no hotel. Saída de autocarro em direcção ao Forte de Amber, situado a poucos quilómetros de Jaipur. Subida em elefante (2) para visitar o esplêndido complexo do Forte, antiga cidadela dos Reis Kachawaha até 1727, altura em que a capital da Índia passou a ser Jaipur. Regresso a Jaipur. A caminho, breve paragem para observar o original e bellissimo Hawa Mahal, também conhecido como o Palácio dos Ventos, um dos mais

famosos monumentos de Jaipur.

De tarde, visita da "Cidade Rosa" – Jaipur –, onde destacamos o Palácio da Cidade, antiga Residência Real de Marajás e, actualmente, Museu (sendo que ainda hoje existe uma pequena parte do Palácio que é usada pela Família Real de Jaipur) e o colossal Observatório Astronómico "Jantar Mantar", cujo nome significa literalmente 'instrumentos para medir a harmonia dos céus'. Construído no século XVIII, este é um dos maiores observatórios do mundo totalmente construídos em pedra e mármore. **Jantar** e alojamento no hotel.

(2) *Em caso de indisponibilidade de elefantes, a subida será efectuada em Jeeps.*

7º DIA – JAIPUR / UDAIPUR (avião)

De manhã bem cedo, transporte privativo para o aeroporto. Formalidades de embarque e saída com destino a Udaipur. Transporte ao hotel Grand Laxmi Vilas Palace, ou similar, alojamento e pequeno-almoço. De seguida visita de Udaipur. Cidade construída em redor do lago Pichola e envolvida pelo ondulado das colinas que a rodeiam, parece ter surgido de um conto de fadas, que inspirou poetas, pintores e escritores. Da visita panorâmica destacamos o Palácio da Cidade, com a sua combinação de arquitectura militar Rajpute e elementos decorativos mongóis, e o "Sahelion-ki-bari", jardim que serviu de palco a várias festas reais durante séculos. **Jantar** e alojamento no hotel.

8º DIA – UDAIPUR

Pequeno-almoço no hotel. Partida em autocarro até Eklingji, famosa pelo seu complexo de 108 templos e altares dedicados ao Deus Xiva. Seguimos depois para Nagda para visita aos Templos Sas-Bahu – Templos da Sogra e da Nora –, construídos no século X e dedicados a Vishnu. Regresso a Udaipur para almoço (livre). Tempo livre para poder usufruir deste romântico lugar e passear pelas ruas estreitas da cidade velha, onde toda a atmosfera nos faz recuar no tempo. **Jantar** e alojamento no hotel.

9º DIA – UDAIPUR / GOA (avião)

Pequeno-almoço frio (*) no hotel. Em hora a combinar localmente, transporte privado para o aeroporto. Formalidades de embarque e partida com destino a Goa, via Bombaim. Chegada e transporte privativo para o hotel. Restante dia livre para um primeiro contacto com a cidade mais portuguesa da Índia. **Jantar** e alojamento no hotel Cidade de Goa, ou similar.



A ÍNDIA DOS MARAJÁS E GOA



DELI, AGRA, FATEHPUR SIKRI, DEEG, SAMODE, JAIPUR, UDAIPUR, GOA e BOMBAIM



(*) Trata-se de pequeno-almoço buffet frio, servido quando o restaurante ainda se encontra encerrado para o serviço normal.

10º DIA – GOA

Pequeno-almoço no hotel. Visita de dia inteiro com guia local: à Velha Goa, cidade há muito abandonada, onde em 1510 os portugueses chegaram em busca de uma base permanente de onde pudessem controlar os mares e expandir a fé cristã. Magnífico conjunto de catedrais, igrejas e mosteiros, levaram a que fosse classificada pela UNESCO Património Mundial. Destaque para a imponente Catedral, a Basílica do Bom Jesus, onde se encontram os restos mortais do Missionário S. Francisco Xavier, a Igreja de S. Caetano famosa pela sua talha dourada, a Igreja da Senhora do Rosário e Santa Mónica. Após tão estreito contacto com a História de Portugal, continuação da visita até à capital de Goa, Panaji, que se encontra na foz do rio Mandovi. Cidade de atmosfera que conserva múltiplos vestígios da presença portuguesa em algumas belas casas de estilo colonial e igrejas. Terminamos visita no típico Mercado de Mapusa (3). Regresso ao hotel. Jantar e alojamento. (3) Visita sujeita às condições meteorológicas, pois quando chove as lojas "de rua" fecham.

11º DIA – GOA

Pequeno-almoço no hotel. Dia livre para visitas de carácter pessoal ou simplesmente para desfrutar das belíssimas praias de Goa. Jantar e alojamento no hotel.

12º DIA – GOA / BOMBAIM (avião)

Pequeno-almoço no hotel. Partida para o aeroporto de Goa e saída com destino a Bombaim. À chegada, visita panorâmica com guia local da cidade de Bombaim, com destaque para a Porta da Índia, o ícone mais famoso de Bombaim, o colorido mercado de Crawford, a Fonte da Flora, o Museu do Príncipe de Gales (entrada incluída) (4), Mani Bhavan, a casa onde Mahatma Gandhi ficou durante a sua estada em Bombaim, entre muitos outros pontos de interesse desta cidade. Após a visita, jantar no Hotel Orchid. Em hora a combinar localmente, transporte privativo para o aeroporto de Bombaim. Formalidades de embarque. (4) Museu fecha às Segundas-feiras.

13º DIA – BOMBAIM / LISBOA (via cidade europeia)

Partida em voo regular com destino a Lisboa ou Porto, via cidade europeia. Noite e refeições a bordo. Chegada ao aeroporto de destino. Fim da viagem

DATAS DE PARTIDA

Março	10	Setembro	08
Abril	21	Outubro	06
Mai	19	Novembro	03
Junho	02		

PREÇOS POR PESSOA*

	Valor Base	Taxas Aviação	TOTAL c/ taxas de aviação
Quarto duplo	€ 3.090,00	€ 383,53	€ 3.473,53
Quarto individual	€ 3.790,00	€ 383,53	€ 4.173,53

Nota: Valores das taxas de aviação (de aeroporto, segurança e combustível) à data da impressão do programa; sujeitos a alteração na altura de emissão dos bilhetes.

Suplementos época 10 Março

Duplo	€ 450,00
Single	€ 1.020,00

Suplementos época 06 Out. e 03 Nov.

Duplo	€ 400,00 ⁽¹⁾
Single	€ 950,00 ⁽¹⁾

(1) preços a confirmar

*Mínimo 15 participantes



(voos intercontinentais)



(voos domésticos)

O PREÇO INCLUI

- Passagem aérea classe económica em voos regulares British Airways, via cidade europeia, para o percurso Lisboa/Deli e Bombaim / Lisboa, com direito ao transporte de 20 kgs de bagagem;
- Assistência nas formalidades de embarque;
- Voos domésticos nos percursos Jaipur/Udaipur, Udaipur/Goa e Goa/Bombaim;
- Circuito em autocarro de turismo de acordo com o itinerário;
- Acompanhamento de experiente guia em português ou espanhol durante toda a viagem na Índia;
- Acompanhamento de guia local em português ou espanhol em Goa e Bombaim;
- Visitas conforme programa efectuadas pelo guia acompanhante;
- Entradas incluídas: Forte Vermelho, Minarete Qutbminar e Túmulo Humayun em Deli; Taj Mahal e Forte Agra em Agra; Fatehpur Sikri; Forte Deeg; Forte Amber, Palácio da Cidade e Observatório Astronómico "Jantar Mantar", em Jaipur; Palácio da Cidade e Sahelion-ki-bari, em Udaipur; Museu do Príncipe de Gales em Bombaim;
- Alojamento nos hotéis indicados ou similares;
- Todos os pequenos-almoços buffet (nos dias com saída dos hotéis muito cedo o buffet será frio, conforme indicado no itinerário);
- 10 Jantares incluídos nos hotéis;
- Bilhete de comboio no percurso Deli/Agra;
- Passeio em Rickshaw em Jaipur;
- Safari em Jeep em Samode;
- Subida de elefante no Palácio Amber em Jaipur;
- Seguro Multiviagens – capital de €25.000,00*;
- Taxas de turismo, serviço e IVA;
- Taxas de aviação;
- *Seguros complementares página 2.

O PREÇO NÃO INCLUI

- Visto de entrada na Índia;
- Suplementos de época;
- Bebidas às refeições, despesas de carácter pessoal e serviços não mencionados expressamente como incluídos.

PASSAPORTE OBRIGATÓRIO



VISTO OBRIGATÓRIO

(75,00 EUR)

Nota: Valor sujeito a alteração.

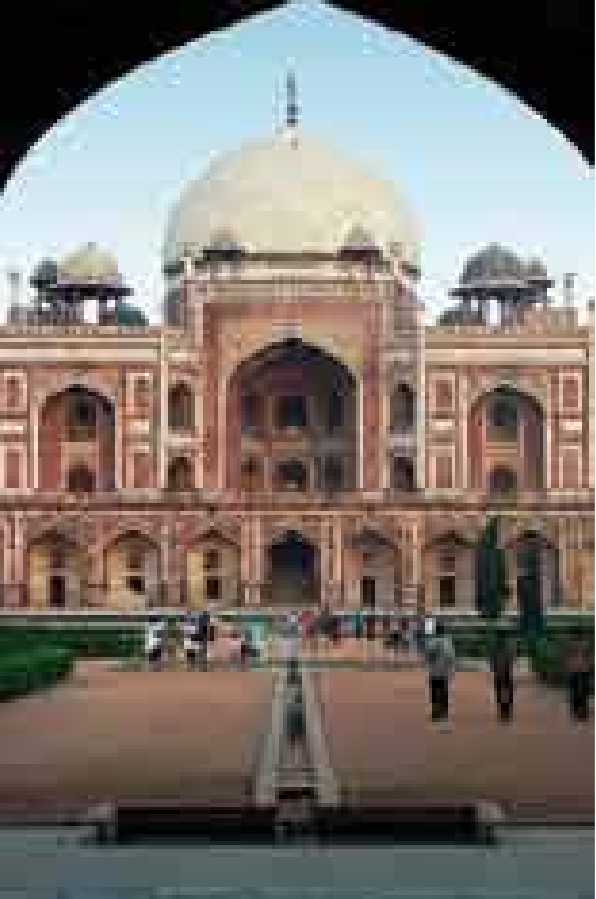

1º DIA – LISBOA ou PORTO / DELI

Comparência no respectivo aeroporto **3 horas antes** da partida. Formalidades de embarque e partida em voo regular, via cidade europeia, com destino a Deli. Refeição e noite a bordo.

2º DIA – DELI

Chegada ao aeroporto internacional de Deli, recepção e transporte para o hotel seleccionado. Tempo livre para descanso. Alojamento.

3º DIA – DELI

Pequeno-almoço no hotel. Partimos, com acompanhamento de guia local, para visita de dia inteiro de Deli. De manhã visitamos a Velha Deli – cidade construída há 300 anos pelo Imperador Shah Jehan em 1648. Da visita destacam-se o magnífico Forte Vermelho (fechado às segundas-feiras) e a mesquita Jama Masjid, considerada como a mais elegante da Índia. Continuação para Kotla Firoze Shah, as ruínas de um forte do século XIV e para Raj Ghat, local onde Mahatma Gandhi foi cremado. De tarde, percorremos a parte nova da Cidade – Nova Deli – construída pelo britânico Sir Edward Lutyens. Desta parte da cidade destacamos o Rashtrapati Bhavan, residência oficial do Presidente da Índia, o Parlamento e a Porta da Índia, monumento construído em memória aos soldados indianos massacrados na Primeira Grande Guerra Mundial e na Guerra contra o Afeganistão. Visitamos ainda o bellissimo Túmulo de Humayun. Diz a lenda que o desenho do Taj Mahal foi inspirado neste túmulo e há mesmo quem defenda que o iguala ou supera em beleza. Regresso ao hotel. Alojamento.

4º DIA – DELI/ SAMODE / JAIPUR

Pequeno-almoço no hotel. Em hora a indicar localmente partida em direcção a Samode. Visita ao Palácio de Samode, um edifício do século XIX e antiga residência dos marajás. Continuação da viagem para Jaipur. Chegada e alojamento no hotel seleccionado.

5º DIA – JAIPUR

Pequeno-almoço no hotel. Partida em direcção aos arredores de Jaipur para visita, com guia local, ao Forte de Amber, onde se distingue a Sala dos Espelhos. Subida em elefante **(1)** para visitar o esplêndido complexo do Forte, antiga cidadela dos Reis Kachawaha até 1727, altura em que a capital da Índia passou a ser Jaipur. De tarde, continuação da visita daquela que é conhecida como a cidade cor-de-rosa, Jaipur. Destacamos a visita ao Palácio dos Ventos, ao Palácio da Cidade e ao Observatório de Jai Singh's, do séc. XVII. Regresso ao hotel. Alojamento.

(1) Em caso de indisponibilidade de elefantes, a subida será efectuada em Jeeps.

6º DIA – JAIPUR / FATEHPUR SIKRI / AGRA

Pequeno-almoço no hotel. Em hora a indicar localmente partida para Fatehpur Sikri. Construída pelo Imperador Akbar, está classificada como Património da Humanidade pela UNESCO devido à grandiosidade dos palácios e fortes. No entanto, pela falta de água, está desabitada. Continuação da viagem até Agra. Alojamento no hotel seleccionado.

7º DIA – AGRA

Pequeno-almoço no hotel. Dia inteiro para conhecer os pontos de maior interesse de Agra, orientado por guia local. Da visita destacamos o grandioso Taj Mahal (fechado às sextas feiras) conhecido como a maior prova de amor do mundo. Para construir este mausoléu, em mármore branco e pedras preciosas, trabalharam cerca de 20.000 trabalhadores durante 17 anos. Outro ponto digno de realce é o majestoso Forte de Agra, antiga residência dos imperadores mongóis e considerado como o forte mais importante da Índia. Alojamento.

8º DIA – AGRA / DELI / KATHMANDU (NEPAL)

Pequeno-almoço no hotel. Em hora a determinar localmente transporte privativo para Deli. Chegada e transporte ao aeroporto. Formalidades de embarque e partida em voo regular com destino a Kathmandu, capital e maior cidade do Nepal. Chegada, recepção e transporte privativo para o hotel seleccionado. Alojamento.

9º DIA – KATHMANDU

Pequeno-almoço no hotel. Dia inteiro para conhecer os pontos de maior interesse de Kathmandu, com orientação de guia local, destacando a Praça Durbar, onde os reis do Nepal foram coroados, o templo budista Syambhunath e o centro de Artesanato de Patan. Alojamento.

10º DIA – KATHMANDU

Depois do pequeno-almoço no hotel, partimos para meio-dia de visita panorâmica, com guia



INDIA E NEPAL

DELHI – JAIPUR – AGRA – KATHMANDU



local, a Bhaktapur, cidade medieval e histórica no vale de Kathmandu, a Stupa de Bodhnath, o mais importante templo budista do Nepal classificado como Património da Humanidade pela UNESCO e ao templo Hindu Pasupatinath. Regresso a Kathmandu e resto do dia livre para actividade de gosto pessoal. Alojamento.

11º DIA – KATHMANDU/DELI

Pequeno-almoço no hotel. Manhã livre para actividades de gosto pessoal. Em hora a indicar localmente transporte privativo ao aeroporto. Formalidades de embarque e saída em voo regular para Deli. Chegada, recepção e transporte ao hotel seleccionado. Alojamento.

12º DIA – DELHI / CIDADE EUROPEIA

Pequeno-almoço no hotel. Em hora a determinar localmente transporte ao aeroporto. Formalidades de embarque e saída em voo regular, via cidade europeia, com destino a Lisboa ou Porto. Noite e refeições a bordo.

13º DIA – CIDADE EUROPEIA / LISBOA ou PORTO

Pequeno-almoço a bordo. Chegada, mudança de avião e continuação da viagem em voo regular para Lisboa ou Porto. Chegada ao aeroporto de destino. **Fim da viagem**



DATAS DE PARTIDA

Diariamente de 01 Jan. a 30 de Set



PREÇOS POR PESSOA*

*Mínimo 2 participantes

Hotéis	Datas de Partida	Triplo	Duplo	Single
Opção A	01 JAN a 15 ABR	€ 2.786,40	€ 3.026,40	€ 4.056,40
	16 ABR a 30 SET	€ 2.536,40	€ 2.696,40	€ 3.386,40
Opção B	01 JAN a 15 ABR	€ 2.586,40	€ 2.716,40	€ 3.486,40
	16 ABR a 30 SET	€ 2.381,40	€ 2.531,40	€ 3.026,40

Os preços acima indicados incluem taxas de aviação de € 386,40

Nota: Valores das taxas de aviação (de aeroporto, segurança e combustível) à data da impressão do programa; sujeitos a alteração na altura de emissão dos bilhetes.

Suplementos

para guia acompanhante (em espanhol) do 2º ao 8º dia (de Delhi a Jaipur) – por guia	€ 210,00	tarifa aérea: 01Jul-15Ago	€ 120,00
---	----------	---------------------------	----------

HOTÉIS SELECIONADOS (ou similar)

Cidade	Opção A	Opção B
Delhi	Le Meridien (Deluxe)	Metropolitan Nikko (Deluxe)
Jaipur	Jai Mahal Palace (Luxury)	Mansingh Towers (Standard)
Agra	Jaypee Palace (Standard)	Clarks Shiraz (Standard)
Kathmandu	Soaltee (Standard)	The Malla (Standard)



AVIAÇÃO JET AIRWAYS



PASSAPORTE OBRIGATÓRIO



VISTO OBRIGATÓRIO

(75,00 EUR)

Nota: Valor sujeito a alteração.



O PREÇO NÃO INCLUI

- Visto de entrada na Índia;
- Suplementos;
- Bebidas às refeições, despesas de carácter pessoal e quaisquer serviços não mencionados como incluídos.



O PREÇO INCLUI

- Passagem aérea classe económica em voos regulares da Jet Airways, via cidade europeia, para o percurso Lisboa ou Porto /Deli / Lisboa ou Porto, com direito ao transporte de 20 kgs de bagagem;
 - Voos para os percursos Delhi/Kathmandu/Delhi;
 - Transporte dos aeroportos aos hotéis e vice-versa em privado;
 - Alojamento nos hotéis indicados ou similares, em regime de alojamento e pequeno-almoço;
 - Todos os pequenos-almoços buffét;
 - Guias locais em Delhi, Samode, Jaipur, Agra e Kathmandu falando espanhol (sujeito a disponibilidade);
 - Entradas incluídas: túmulo Humayun, Qutub Minar e Forte Vermelho em Delhi; Palácio Samode em Samode; Forte Amber, Palácio da Cidade e Observatório em Jaipur; Fatehpur Sikri, Forte de Agra e Taj Mahal em Agra; cidade medieval de Bhaktapur, Patan, templos budistas Syambunath e Bodhnath e Kathmandu Durbar em Kathmandu;
 - Assistência local pelos nossos representantes;
 - Seguro Multiviagens – capital de € 25.000,00*;
 - Taxas de turismo, serviço e IVA;
 - Taxas de aviação
- *Seguros complementares, pág 2.



1º DIA – LISBOA ou PORTO / GOA (Via cidade europeia e Bombaim)

Comparência no respectivo aeroporto **3 horas** antes da partida. Formalidades de embarque e partida em voo regular com destino a Goa, via cidade europeia e Bombaim. Noite e refeições a bordo.

2º DIA – BOMBAIM / GOA

Formalidades de trânsito em Bombaim e continuação da viagem em voo regular para Goa. Chegada a Goa, recepção e transporte privativo para o hotel. Alojamento.

3º DIA – GOA

Pequeno-almoço no hotel. Visita dia inteiro com guia local a Velha Goa, cidade há muito abandonada, onde em 1510 os portugueses chegaram em busca de uma base permanente de onde pudessem controlar os mares e expandir a fé cristã. Magnífico conjunto de catedrais, igrejas e mosteiros, levaram a que fosse classificada pela UNESCO Património Mundial.

Destaque para o Arco dos Vice-Reis, para a imponente Catedral, a Basílica do Bom Jesus, onde se encontram os restos mortais do Missionário S. Francisco Xavier, a Igreja de S. Caetano famosa pela sua talha dourada, a Igreja S. Francisco Assis, mandada construir pela Ordem dos Franciscanos entre muitas outras, onde se conjugam diferentes estilos que vão desde o Renascentista ao Barroco, passando pelo Manuelino.

Após tão estreito contacto com a História de Portugal, continuação da visita até à capital de Goa, Panaji, que se encontra na foz do rio Mandovi.

Cidade de atmosfera que conserva múltiplos vestígios da presença portuguesa em algumas belas casas de estilo colonial e igrejas. Terminamos visita no típico Mercado de Mapusa (1). Regresso ao hotel. Alojamento.

(1) *Visita sujeita às condições meteorológicas, pois quando chove as lojas "de rua" fecham.*

4º DIA – GOA

Pequeno-almoço no hotel. Partida para o sul de Goa. Paragem em Pondá para visita panorâmica à Mesquita de Safa Shahquri (2), aos diferentes templos hindus, com destaque especial para o Templo Shantadurga, onde poderá constatar o convívio pacífico de um povo de diferentes religiões e culturas. Continuação da viagem até ao hotel seleccionado, onde poderá usufruir da estada numa das paradisíacas praias do sul de Goa. Tempo livre. Alojamento no hotel.

(2) *A Mesquita de Safa Shahquri está fechada às Sextas-feiras. Não é permitida a entrada de mulheres na Mesquita.*

05º ao 8º DIA – GOA

Pequeno-almoço e alojamento no hotel. Dias inteiramente livres para actividades de gosto pessoal.

9º DIA – GOA / LISBOA ou PORTO (via Bombaim e cidade europeia)

Pequeno-almoço no hotel. Partida para o aeroporto de Goa e saída com destino a Lisboa ou Porto, via Bombaim e cidade Europeia. Chegada ao aeroporto de destino. **Fim da viagem**

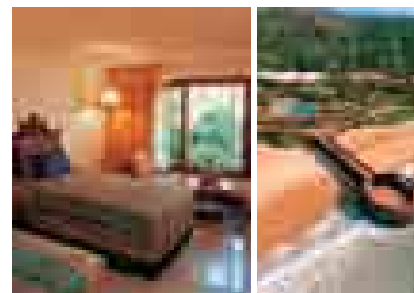

FORT AGUADA

Localização: Construído nas ruínas de uma fortaleza Portuguesa do século XVI, o Fort Aguada Beach é um resort junto à praia, localizado em Sinquerim a 18 Km de Panaji - a Velha Goa -, no Norte de Goa.

Quartos: Equipados com ar-condicionado, cofre, TV e rádio, telefone directo, máquina de café e chá, mini-bar e secador de cabelo. Os quartos de categoria Superior Sea View, ficam no edifício principal, no rés-do-chão ou primeiro andar, com vista Mar.

Facilidades: Restaurantes, praia, piscina, Taj Spa, ténis, badminton, ténis de mesa, squash, voleibol de praia, fitness center. Possibilidade de actividades no exterior como rappel, escalada, caminhadas, entre outros.

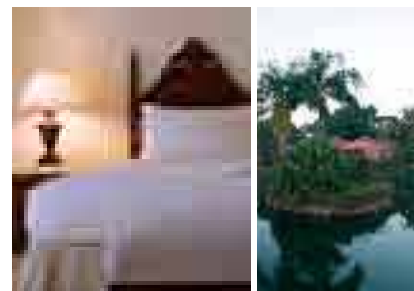

HOTEL LEELA

Localização: O Hotel Leela é um luxuoso resort junto à praia de Mobor, localizado no Sul de Goa.

Quartos: Equipados com televisão por satélite, aparelhagem áudio para DVD e CD, telefone directo, ligação à Internet wi-fi, mini-bar, secador de cabelo e ferro de passar roupa. Os quartos de categoria Lagoon Suite possuem varanda e tem vista Lagoa.

Facilidades: Restaurantes, praia, piscina exterior e piscina para crianças, Ayurvedic Spa, golfe, ténis, ginásio, sauna, lojas e salão de beleza, serviço de baby-sitting e de lavanderia.



GOA

Portugal no Oriente

(4 dias em praias exóticas)

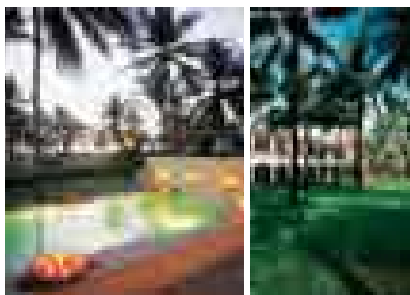

TAJ EXOTICA

Localização: O Hotel Taj Exótica é um resort localizado na Praia Benaulim, no Sul de Goa.

Quartos: Equipados com ar-condicionado, cofre, televisão por cabo e satélite, aparelhagem para DVD, telefone directo, ligação à Internet wireless, mini-bar, secador de cabelo, máquina de café e chá.

Os quartos de categoria Garden Villa possuem varanda e tem vista Jardim.

Facilidades: Restaurantes e bares, praia, piscina com jacuzzi e piscina para crianças, Spa, golfe e mini-golfe, ténis, ténis de mesa, bilhar, xadrez gigante, jogos in-door, voleibol de praia, basquetebol, ginásio, biblioteca, lojas e salão de beleza, serviço de baby-sitting e de lavanderia.

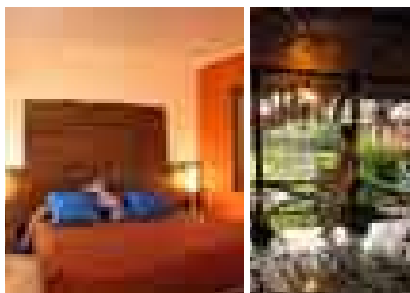

HOTEL HERITAGE VILLAGE CLUB

Localização: O Hotel Heritage Village é um resort localizado na Praia de Arossim, no Sul de Goa.

Quartos: Equipados com televisão, telefone, cofre, ventoinha, máquina de café e chá e tábua de passar roupa.

Facilidades: Restaurantes e bares (entre eles um bar na piscina), praia, piscina, Health Club, golfe, ténis, lojas e salão de beleza, serviço de baby-sitting e de lavanderia. Equipa de animação.

DATAS DE PARTIDA

Diariamente Janeiro a Setembro 2008

€ PREÇOS POR PESSOA* *Mínimo 2 participantes

Hotéis	Datas de Partida	Triplo	Duplo	Single
Opção A	13 JAN A 29 FEV	€ 2.408,39	€ 2.448,39	€ 3.468,39
	01 MAR A 15 ABR	€ 2.308,39	€ 2.358,39	€ 3.288,39
	16 ABR A 30 SET	€ 1.888,39	€ 1.928,39	€ 2.448,39
Opção B	13 JAN A 29 FEV	€ 2.658,39	€ 2.708,39	€ 4.108,39
	01 MAR A 15 ABR	€ 2.628,39	€ 2.678,39	€ 4.048,39
	16 ABR A 30 ABR	€ 2.508,39	€ 2.553,39	€ 3.808,39
Opção C	01 MAI a 30 SET	€ 2.038,39	€ 2.088,39	€ 2.858,39
	13 JAN A 29 FEV	€ 2.028,39	€ 2.078,39	€ 2.778,39
	01 MAR A 15 ABR	€ 1.998,39	€ 2.048,39	€ 2.718,39
	16 ABR A 30 SET	€ 1.638,39	€ 1.688,39	€ 2.038,39

Os preços acima indicados incluem taxas de aviação de € 338,39

Nota: Valores das taxas de aviação (de aeroporto, segurança e combustível) à data da impressão do programa; sujeitos a alteração na altura de emissão dos bilhetes.

HOTÉIS SELECIONADOS (ou similares)

Cidade	Opção A	Opção B	Opção C
Goa Norte	Fort Aguada Beach Resort (Sup. Sea View Room)	Fort Aguada Beach Resort (Sup. Sea View Room)	Fort Aguada Beach Resort (Sup. Sea View Room)
Goa Sul	Tax Exotica (Garden Villa)	Leela Beach (Lagoon Suite)	Heritage Village (Design Room)

AVIAÇÃO

PASSAPORTE OBRIGATÓRIO

VISTO OBRIGATÓRIO (75,00 EUR)

Nota: Valor sujeito a alteração.

O PREÇO NÃO INCLUI

- Visto de entrada na Índia;
- Despesas de carácter pessoal e serviços não mencionados expressamente como incluídos.

O PREÇO INCLUI

- Passagem aérea classe económica em voos regulares Jet Airways, via cidade europeia e Bombaim de Lisboa ou Porto, com direito ao transporte de 20 kgs de bagagem;
 - Transporte aeroporto / hotel / aeroporto;
 - Transporte do Hotel do Norte de Goa para o Sul de Goa, incluindo visita a Pondá no caminho;
 - Alojamento nos hotéis seleccionados ou similares, em regime de alojamento e pequeno-almoço;
 - Visita panorâmica de dia inteiro de Goa, com guia local;
 - Visita com guia local de Pondá;
 - Seguro Multiviagens – capital de €25.000,00*;
 - Taxas de turismo, serviço e IVA.
 - Taxas de aviação;
- *Seguros complementares página 2.



1º DIA – LISBOA / DELI (via cidade europeia)

Comparência no respectivo aeroporto **3 horas** antes da partida. Formalidades de embarque e partida em voo regular com destino a Deli, via cidade europeia. Noite e refeições a bordo.

2º DIA – DELI

Chegada a Deli (durante a madrugada), recepção, transporte privativo para o hotel e alojamento. Dia livre. Alojamento no hotel.

3º DIA – DELI – Comboio de Luxo (Início da viagem às 18h30)

Pequeno-almoço no hotel e saída para visita panorâmica da cidade capital da Índia, Nova Deli, construída pelos britânicos entre 1930-1940. Desta panorâmica salientamos a Porta da Índia, o Palácio Presidencial, o Parlamento, o Enclave Diplomático e o mais elevado minarete isolado de toda a Índia, o Minarete Qutub. Visita do belíssimo Túmulo de Humayun. Diz a lenda que o desenho do Taj Mahal foi inspirado neste túmulo e há mesmo quem defenda que o iguala ou supera em beleza. De tarde, transporte para a estação de caminhos-de-ferro onde terá início a fabulosa viagem no Comboio de Luxo "The Palace on Wheels", através do místico Rajastão. **Jantar** e noite a bordo.

4º DIA – JAIPUR – Comboio de Luxo (das 03h00 às 19h30)

Pensão completa

A primeira paragem deste magnífico comboio é em Jaipur, capital do Estado do Rajastão, a lendária terra dos Marajás. Visita panorâmica da "Cidade Rosa", onde destacamos o original e belíssimo Hawa Mahal, também conhecido como o Palácio dos Ventos, um dos mais famosos monumentos de Jaipur. De seguida, visita ao Forte de Amber,

situado a poucos quilómetros de Jaipur. Subida em elefante (1) para visitar o esplêndido complexo do Forte, antiga cidadela dos Reis Kachawaha até 1727, altura em que a capital da Índia passou a ser Jaipur. Almoço em hotel. Continuação da visita panorâmica aos monumentos de Jaipur, nomeadamente, ao Palácio da Cidade, antiga Residência Real de Marajás e, actualmente, Museu (sendo que ainda hoje existe uma pequena parte do Palácio que é usada pela Família Real de Jaipur) e ao colossal Observatório Astronómico "Jantar Mantar", cujo nome significa literalmente 'instrumentos para medir a harmonia dos céus'. Construído no século XVIII, este é um dos maiores observatórios do mundo totalmente construídos em pedra e mármore. Regresso ao comboio. **Jantar** e alojamento a bordo.

(1) Em caso de indisponibilidade de elefantes, a subida será efectuada em Jeeps

5º DIA – JAISALMER – Comboio de Luxo (das 09h00 às 23h45)

Pensão completa

Paragem em Jaisalmer, em pleno coração do Deserto Thar, onde poderá usufruir, durante a manhã desta bonita cidade do deserto, fundada por Rawal Jaisal, no século XII. Trata-se de uma cidade pequena mas com diversas atracções turísticas, tal como o Forte de Jaisalmer, que surge como um raio de sol da areia dourada no meio do deserto; o Forte de Jaisalmer é o segundo mais antigo do Rajastão.

Após o almoço a bordo, saída para um exótico passeio de camelo através das dunas de Sam, antes de uma breve paragem para um refrescante chá. **Jantar** e programa cultural em hotel.

6º DIA – JODHPUR – Comboio de Luxo (das 07h00 às 15h30)

Pensão completa

De manhã acordamos em Jodhpur, a segunda maior cidade do Rajastão. Esta cidade foi fundada pelo Rao Jodha no século XV e é conhecida pelo seu Forte Mehrangarh. Os Palácios de Moti Mahal, Sheesh Mahal, Phool Mahal, Sileh Khana e Daulat Khana são impressionantes exemplos da arquitectura por excelência. Após o almoço em hotel-palácio, regressamos ao comboio. Tempo livre para usufruir de todos os serviços que estão à sua disposição neste luxuoso comboio. **Jantar** e alojamento a bordo.

7º DIA – SAWAI MADHOPUR / RANTHAMBHOR / CHITTAURGARH – Comboio de Luxo (das 04h00 às 10h30 – das 16h00 às 05h30)

Pensão completa

Quando o comboio chega a Sawai Madhopur podemos sentir a atmosfera selvagem que envolve esta cidade. Após o pequeno-almoço saída para visita ao Parque Nacional Ranthambhor. Este parque, situado perto da pequena cidade de Sawai-Modhopur, tem uma extensão de 392 quilómetros e é o mais importante parque da Índia na protecção do Tigre. Verdadeiro santuário da vida selvagem, este parque alberga para além da sua espécie protegida - o Tigre -, hienas, chacais, leopardos, raposas e 300 espécies de pássaros, num habitat de variada e interessante flora, com destaque para as suas árvores centenárias. Regresso ao comboio e partida para Chittaurgarh. Após almoço a bordo, chegada à cidade de Chittaurgarh, fundada no século VIII por Bappa Rawal. Visita deste local, com destaque para o Forte, testemunho de inúmeras batalhas e eco de lendas e heróis, honra e orgulho de um povo que lutou durante séculos contra os sucessivos invasores. **Jantar** e alojamento a bordo, enquanto a viagem prossegue para Udaipur.



THE LUXURY TRAIN "PALACE ON WHEELS"



DELI, JAIPUR, JAISALMER, JODHPUR, SAWAI MADHOPUR, RANTHAMBHOR, CHITTAURGARH, UDAIPUR e BHARATPUR

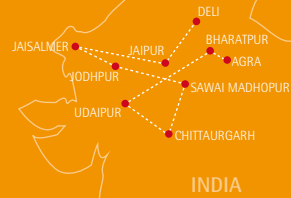

8º DIA – UDAIPUR – Comboio de Luxo (das 07h30 às 17h30)

Pensão completa

Paragem em Udaipur. Cidade construída em redor do lago Pichola e envolvida pelo ondulado das colinas que a rodeiam, parece ter surgido de um conto de fadas, que inspirou poetas, pintores e escritores. Após o almoço em hotel, visita ao Palácio da Cidade, com a sua combinação de arquitectura militar Rajpute e elementos decorativos mongóis. Regresso ao comboio, jantar e alojamento a bordo.

9º DIA – BHARATPUR – AGRA – Comboio de Luxo (das 06h30 às 09h00 – das 12h00 às 21h00)

Pensão completa. Chegamos a Bharatpur, capital de Maharaja Suraj Mal, onde se situa o famoso Parque Nacional Keoladeo Ghan, que recebe milhares de aves migratórias e exóticas vindas da Sibéria e da China. Regresso ao comboio e partida para Agra. À chegada visita ao Forte de Agra, conjunto arquitectónico de palácios, fortaleza e mesquita, construído no séc. XVI por ordem do Imperador Akbar, que nos oferece uma panorâmica envolvente e cúmplice do Taj Mahal, numa atmosfera mística e absorvente, pelas suas histórias românticas e dramáticas. Após o almoço, visita ao Taj Mahal, uma das Novas Sete Maravilhas do Mundo, classificado pela UNESCO como Património da Humanidade e, sem dúvida, um dos maiores símbolos da Índia. Jantar e alojamento a bordo.

10º DIA – DELI – Comboio de Luxo (Chegada às 04h00) / LISBOA (via cidade europeia)

Chegada a Deli às 04h00 da manhã onde termina esta mágica viagem. Após pequeno-almoço a bordo, desembarque.

Transporte para o aeroporto de Deli. Formalidades de embarque e partida em voo regular para Lisboa, via cidade europeia. Chegada ao aeroporto de destino e fim da viagem.



DATAS DE PARTIDA



Diariamente Janeiro a Dezembro 2008⁽¹⁾



PREÇOS POR PESSOA*

*Mínimo 2 participantes

Datas de Partida	Triplo	Duplo	Single
01 JAN A 26 MAR	€ 4177,45	€ 4.227,45	€ 5.582,45
02 A 30 ABR	€ 3.522,45	€ 3.592,45	€ 4.602,45
03 A 24 SET	€ 3.417,45	€ 3.442,45	€ 4.282,45
01 OUT A 10 DEZ	€ 4.342,45	€ 4.367,45	€ 5.812,45

Os preços acima indicados incluem taxas de aviação de € 232,45

Nota: Valores das taxas de aviação (de aeroporto, segurança e combustível) à data da impressão do programa; sujeitos a alteração na altura de emissão dos bilhetes.



NOTA IMPORTANTE



- (1) O comboio "Palace on Wheels" não opera no período de Maio a Agosto para manutenção anual.



AVIAÇÃO



PASSAPORTE OBRIGATÓRIO



VISTO OBRIGATÓRIO

(75,00 EUR)

Nota: Valor sujeito a alteração.



O PREÇO NÃO INCLUI

- Visto de entrada na Índia;
- Bebidas às refeições, despesas de carácter pessoal e serviços não mencionados expressamente como incluídos.



O PREÇO INCLUI

- Passagem aérea classe económica em voos regulares British Airways, via cidade europeia, para o percurso Lisboa / Deli e Deli / Lisboa, com direito ao transporte de 20 kgs de bagagem;
- 2 Noites em Deli no Hotel Le Meridien, ou similar, em regime de alojamento e pequeno-almoço;
- Visita panorâmica com guia local (de língua espanhola ou inglesa, mediante a disponibilidade) em Deli, com entrada incluída nos monumentos: Forte Vermelho, Minarete Outub e Túmulo de Humayun;
- Viagem no Comboio "Palace on Wheels", em camarote duplo, conforme itinerário;
- Refeições conforme itinerário – pensão completa do 4º ao 9º dias.
- Visitas e entradas durante a viagem de comboio conforme indicadas no programa, com acompanhamento de guia de língua inglesa;
- Passeio de camelo em Jaisalmer;
- Subida de elefante no Palácio Amber em Jaipur;
- Transporte do aeroporto para o hotel de Deli; da estação de comboios para o aeroporto de Deli;
- Seguro Multiviagens – capital de €25.000,00*;
- Taxas de turismo, serviço e IVA.
- Taxas de aviação

*Seguros complementares página 2.

CONDIÇÕES GERAIS

ORGANIZAÇÃO

A organização técnica das viagens incluídas na presente brochura é da responsabilidade de NORTRAVEL, Lda, com sede na Av. da Boavista nº 3477-6º, no Porto, com o capital social integralmente realizado de € 198.000,00, matriculada na Conservatória do Registo Comercial do Porto sob o nº 54661, NIPC. 504 321 846, operador com o alvará nº 964/99.

INSCRIÇÕES

No acto da inscrição o cliente deverá depositar 25% do preço da viagem, liquidando os restantes 75% até 21 dias antes da partida. Se a inscrição tiver lugar a 21 dias ou menos da data da partida, o preço total da viagem deverá ser pago no acto da inscrição, ficando esta condicionada a obtenção da parte dos fornecedores da confirmação das reservas para todos os serviços de viagem. A NORTRAVEL reserva-se o direito de anular qualquer inscrição cujo pagamento não tenha sido efectuado nas condições acima mencionadas.

DESPESAS DE RESERVA

Por cada reserva, será cobrada a taxa de serviço de € 15,00 (não reembolsável).

MUDANÇAS

Caso seja possível, sempre que um cliente, inscrito para determinada viagem desejar mudar a sua inscrição para uma outra viagem ou para a mesma com partida em data diferente, ou ainda efectuar alterações de dados (nomes, tipo de quarto, local de partida), deverá pagar uma taxa, como despesas de alteração no valor de € 15,00 por cada alteração (não reembolsável) acrescido dos encargos que a alteração origine. Caso não seja possível efectuar a mudança, o cliente ficará sujeito às despesas e encargos previstos na rubrica "Desistências".

CESSÃO DA INSCRIÇÃO

O cliente pode ceder a sua inscrição, fazendo-se substituir por outra pessoa que preencha todas as condições requeridas para a viagem, desde que informe a agência vendedora com pelo menos 21 dias de antecedência e na condição de que a companhia aérea ou outros fornecedores aceitem a mudança do nome (Change Name). A cessão da inscrição responsabiliza solidariamente o cedente e o cessionário pelo pagamento do preço da viagem e pelos encargos adicionais originados.

BAGAGEM

A bagagem que o cliente transporta só está coberta pelo Seguro Tottal Viagens até um máximo de € 750,00 (para uma cobertura mais ampla aconselha-se o cliente a fazer o seu próprio seguro). A companhia de seguros só poderá ser accionada mediante a apresentação do comprovativo da reclamação, efectuada pelo passageiro junto da entidade prestadora dos serviços no momento do extravio. Em caso de roubo o Seguro Tottal Viagens garante igual cobertura máxima de até € 750,00, apenas e só, nos casos em que o mesmo for praticado com violência ou com ameaça de perigo eminente para a integridade física ou para a vida da pessoa segura.

ALTERAÇÕES

Sempre que existam razões alheias que o justifiquem, a agência organizadora poderá alterar a ordem dos percursos, modificar as horas de partida ou substituir qualquer dos hotéis previstos por outros de categoria similar. Se circunstâncias imprevistas obrigarem a suspender quaisquer viagens, os clientes terão sempre direito ao reembolso das quantias pagas.

ALTERAÇÃO AO PREÇO

Os preços constantes do programa estão baseados nos custos dos serviços e taxas de câmbio vigentes à data de impressão deste programa, pelo que estão sujeitos a alteração que resulte de variações no custo dos transportes ou do combustível, de direitos, impostos, taxas e flutuações cambiais. Sempre que se verifique uma alteração ao preço da viagem, o cliente será imediatamente informado e convidado a, dentro do prazo que lhe for fixado, aceitar o aumento verificado ou anular a sua inscrição nos mesmos termos e condições que os previstos na rubrica "Impossibilidade de Cumprimento".

REEMBOLSOS

Depois de iniciada a viagem não é devido qualquer reembolso por serviços não utilizados pelo cliente. A não prestação de serviços previstos no programa de viagem por causas não imputáveis à agência organizadora, e caso não seja possível substituição por outros equivalentes, confere ao cliente o direito a ser reembolsado pela diferença entre o preço dos serviços previstos e o dos efectivamente prestados.

RECLAMAÇÕES

Somente poderão ser consideradas desde que apresentadas por escrito e num prazo não superior a 20 dias após o termo da prestação dos serviços. As mesmas só poderão ser aceites desde que tenham sido participadas aos fornecedores dos serviços (transportadoras, hotéis, agentes locais, etc.) durante o decurso da viagem ou estada, exigindo dos mesmos os respectivos documentos comprovativos da ocorrência.

PROVEDOR DO CLIENTE

A Nortravel aderiu ao Provedor do Cliente. As reclamações deverão ser apresentadas no prazo máximo de 20 dias, por escrito para a seguinte morada: Rua Duque de Palmela, 2-1º Dto., 1250-098 Lisboa. As decisões do Provedor do Cliente são sempre comunicadas por escrito à Agência em causa, e esta deverá corrigir a situação irregular, se existir, no prazo de 30 dias, a contar da notificação da decisão.

IMPOSSIBILIDADE DE CUMPRIMENTO

Se por factos não imputáveis à agência organizadora esta vier a ficar impossibilitada de cumprir alguma parte essencial do programa ou se vir forçada, para viabilizar a realização da viagem, a acrescentar algum serviço ou a aumentar a duração de outro já previsto, incluindo alojamento, tem o cliente direito a desistir daquela, sendo reembolsado de todas as quantias pagas ou, em alternativa, aceitar uma alteração eventual e variação de preço. Se os referidos factos não imputáveis à agência organizadora vierem a determinar a anulação da viagem, pode o cliente ainda optar por participar numa outra viagem organizada, de preço equivalente. Se a viagem organizada proposta em substituição for de preço inferior, será o cliente reembolsado da respectiva diferença. A agência organizadora não poderá ser, em caso algum, responsabilizada por incumprimento ou cumprimento deficiente caso o mesmo seja devido a situações de força maior ou caso fortuito, motivado por circunstâncias anormais e imprevisíveis, alheias àquele que as invoca, cujas consequências não possam ter sido evitadas apesar de todas as diligências feitas, bem como nos casos em que a não prestação de serviços tiver sido determinada pela superveniência de condições que isentem legal, regulamentar ou contratualmente de responsabilidade de fornecedores directa ou indirectamente envolvidos na mesma, sobre os quais a agência poderia exercer o direito de regresso. Nos casos não incluídos no ponto anterior, a não prestação de serviços previstos no programa de viagem por causas não imputáveis à agência organizadora, e caso não seja possível a respectiva substituição por serviços equivalentes, confere ao cliente o direito de ser reembolsado pela diferença entre o preço dos serviços previstos e o dos efectivamente prestados.

ANULAÇÕES DO PROGRAMA PELA AGÊNCIA

A agência reserva-se o direito de cancelar a viagem organizada caso o número de participantes seja inferior ao mínimo exigido. Nestes casos o cliente será informado por escrito do cancelamento no prazo de 8 dias de antecedência, não havendo, neste caso, responsabilidade civil da agência pela rescisão.

DOCUMENTAÇÃO

O cliente deverá possuir em boa ordem toda a sua documentação pessoal ou familiar (passaportes, bilhetes de identidade, autorizações para menores, vistos, certificados de vacinas e outros eventualmente exigidos). Cédulas ou assentos de nascimento não são válidos como documento de viagem. A agência organizadora declina qualquer responsabilidade pela recusa da concessão de vistos, ou a não permissão da entrada ao cliente em país estrangeiro; nestes casos aplicam-se as

condições estabelecidas para a anulação da viagem, sendo ainda da conta do cliente todo e qualquer custo que a situação acarretar.

HORAS DE CHEGADA E PARTIDA

As horas de chegada e partida em cada cidade estão indicadas na hora local do respectivo país e de acordo com os horários indicados pelas companhias transportadoras à data da impressão deste programa, pelo que estão sujeitos a alteração. Nas viagens realizadas total ou parcialmente em autocarro, as horas indicadas são aproximadas. Em todos os meios de transporte ressaltam-se os atrasos resultantes de razões técnicas ou outras relacionadas quer com os próprios meios de transporte, quer com as empresas transportadoras, quer ainda por causas naturais.

DESISTÊNCIAS

A todo o momento o passageiro poderá desistir da viagem mediante comunicação escrita, tendo direito à devolução das quantias pagas deduzidas dos seguintes gastos;

- 1- Gastos de gestão, são os gastos que a agência organizadora e a agência vendedora tenham tido para a obtenção das reservas de viagem e ainda uma percentagem que pode ir até 15% do preço da viagem (mínimo € 25,00 por passageiro).
- 2- Gastos de anulação, são os gastos não reembolsáveis por parte dos hotéis, transportes terrestres e visitas acompanhadas.
- 3- Gastos com as passagens aéreas quando estiverem sujeitas a condições específicas e não possam ser reembolsadas após emitidas.

RESPONSABILIDADE

A responsabilidade da agência organizadora das viagens constantes deste programa e emergentes das obrigações assumidas, encontra-se garantida por um seguro de responsabilidade civil, na Companhia de Seguros Allianz, Apólice n.º 9350/79486/86, de € 74.819,68 e por um seguro de caução na mesma companhia de seguros, apólice n.º 900/6339/90, no valor de € 165.898,95 e ainda por uma garantia bancária no Banco Espírito Santo (n.º 313720) no valor de € 83.500,00, nos termos da legislação em vigor.

IVA

Os preços mencionados já reflectem o imposto sobre o valor acrescentado (IVA) à taxa actual (21%).

TAXAS DE AEROPORTO, DE SEGURANÇA E COMBUSTÍVEL

Os valores das taxas de aeroporto, de segurança e de combustível apresentados nesta brochura, foram calculados à data de impressão. Devido a constantes alterações, os mesmos ficam sujeitos a reconfirmação do preço na altura da emissão dos bilhetes.

VALIDADE

Janeiro a Dezembro 2008.

EDIÇÃO

Este programa foi impresso em Dezembro de 2007

O SEU AGENTE DE VIAGENS