

Alentejo

2008-09

01 Novembro 2008 a 31 Outubro 2009



Terra Minha

www.terraMinha.pt

Índice



Legenda dos Regimes: SA só alojamento; APA alojamento e pequeno-almoço; MP alojamento, pequeno-almoço e jantar; PC alojamento, pequeno-almoço, almoço e jantar; TI tudo incluído



Alentejo

Além do Tejo



Venha descobrir o Alentejo.

Descubra os vestígios do passado do Alentejo · Vista a pele de Rei ao visitar Castelos · Pratique desporto náutico na costa alentejana
Saboreie os sabores alentejanos · Perca-se nas planícies desérticas



Alter do Chão

Hotel Convento D'Alter 4*

www.conventodalter.com.pt

Situado precisamente na Vila alentejana de Alter do Chão, a cerca de 2 horas de Lisboa, é o resultado da recuperação de um antigo Convento Franciscano do final do Séc. XVI, que durante o século passado, serviu de residência particular. Com trinta quartos, salas de reuniões, piscina de adultos e crianças e serviço de bar, refeições ligeiras e snacks, é sem dúvida uma das mais completas e confortáveis unidades do norte alentejano, constituindo-se como uma mais valia regional.

APA	01 NOV 08 A 31 MAR 09		01 ABR A 31 MAI + 16 SET A 31 OUT		01 JUN A 15 SET	
	SEMANA	F-de-S	SEMANA	F-de-S	SEMANA	F-de-S
INDIVIDUAL	48€	78€	78€	108€	108€	138€
DUPL0	66€	96€	96€	126€	126€	156€
CAMA EXTRA	20€	24€	30€	35€	36€	42€

NOTAS: Preços por quarto/noite; Suplementos por pessoa/noite MP 20 €; PC 34 €; *Fim De Semana consideram-se noites de Sexta, Sábado e vésperas de feriados; Crianças dos 0 aos 3 anos grátis. MP E PC não inclui bebidas; Cama extra Chd 4-10anos Desconto 50% no valor do adulto

Campo Maior

Hotel Santa Beatriz 3*

www.guianet.pt/hotelsantabeatriz

O **hotel** resulta num conjunto arquitectónico e decorativo que funciona plenamente à luz do dia ou sob os efeitos de luz artificial, provando o rigor desta acção proporciona uma infra-estrutura hoteleira condigna que garante ao turista a qualidade de um ambiente caseiro, simpático e acolhedor só existente nas pequenas unidades hoteleiras como esta, de serviços personalizados, e acolhedores. Possui 34 quartos e 2 suites equipados com ar condicionado, telefone, TV via satélite e rádio. Dispõe de sala de reuniões, restaurante, bares e piscina.

APA	01 NOV 08 A 31 OUT 09
DUPL0	61€
INDIVIDUAL	49€
SUITE	82€
CAMA EXTRA	11€

NOTAS: Preços por quarto/noite; Suplementos por pessoa/noite MP 17 €; PC 33 €; Crianças até 12 anos grátis, compartilhando o quarto com 2 adultos; Chd dos 8-12 desc 50% nas refeições

Elvas

Hotel S. João de Deus 4*

www.hotelsaojoaodeus.com

Localizado no centro histórico de Elvas, cidade situada a apenas 12 quilómetros de Badajoz, possui 56 quartos, com decoração aprazível e relaxante, equipados com rádio, relógio despertador, TV cabo e pay per view, acesso à internet, minibar, secador de cabelo e ar condicionado. Dispõe de restaurante, bar, lavanderia, salas de reunião, estacionamento, piscina e zona de lazer.

APA	02 JAN A 30 ABR + 01 A 31 OUT		01 MAI A 30 SET + 01 A 31 OUT	
	DOM - 5ª	6ª - SAB.	DOM - 5ª	6ª - SAB.
INDIVIDUAL	57€	65€	62€	72€
DUPLO	63€	70€	69€	77€
CAMA EXTRA	19€	22€	19€	22€

NOTAS: Preços por quarto/noite; Suplementos por pessoa/noite Crianças dos 0 aos 3 anos grátis em berço; dos 4 aos 12 anos 50% desconto sobre o valor da cama extra e nas refeições

Vendas Novas

Albergaria Acez 4*

www.albergaria-acez.pt

Situada na primeira casa classificada como património da cidade, localizada a escassos minutos do famoso Palácio das Passagens. Possui 25 quartos decorados com cores vibrantes, num estilo onde tradição e modernidade, dão as mãos. Dispõe de restaurante, sala de reuniões, bar, sala de estar, cofre, TV via satélite e estacionamento.

APA	01 NOV A 31 MAR	01 ABR A 30 SET
INDIVIDUAL	60€	70€
DUPL0	80€	90€
TRIPLO	100€	110€
SUITE	110€	120€

NOTAS: Preços por quarto/noite; Suplementos por pessoa/noite Crianças dos 3 aos 7 Anos pagam 10 €/noite

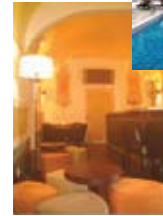

Aldeamento Turístico de Peixinhos 4*

www.peixinhos.com

Situado a 500 metros de Vila Viçosa, berço da última dinastia monárquica de Portugal, o Aldeamento Turístico de Peixinhos, implantado em cerca de 19.000 m² é composto por 24 T1 e 2 T3, dispostos em dois blocos em forma de L, antecedidos da recepção. O aldeamento dispõe de piscinas de adultos e crianças envolvidas por um vasto relvado, dum campo de ténis, e ainda dum restaurante com capacidade para 100 pessoas. O Aldeamento fornece os seguintes serviços: limpeza diária dos apartamentos, bem como pequenos-almoços, lavagem de roupa pessoal e lavagem de loiça, sendo estes três últimos considerados como extra.



APA	01 NOV 08 A 31 MAR 09		01 ABR A 31 OUT	
	DOM.- 5ª	6ª.- SAB.	DOM.- 5ª	6ª.- SAB.
APARTAMENTO T1- 2 PESS.	75€	104€	85€	113€
APARTAMENTO T3 - 6 PESS.	169€	183€	183€	202€
CAMA EXTRA	19€	24€	24€	29€

NOTAS: Preços por quarto/noite; Crianças dos 0 aos 2 anos grátis em berço; dos 3 aos 12 anos 50% desconto sobre o valor da cama extra; Valores para épocas festivas por favor consulte-nos; Ocupação máx: T1 3pess; T3 7pess; Para Single favor reduzir 15€ ao valor do T1

Casa de Peixinhos TH

www.peixinhos.com

Esta casa de campo do século XVII fica situada no coração do Alentejo, apenas a 500 metros da bela e histórica Vila Viçosa, berço da última dinastia de Portugal. A casa, inserida numa ampla quinta, dispõe de 8 quartos, 2 piscinas exteriores, incluindo uma especialmente concebida para crianças. Em adição, poderá passar os seus dias nos campos de ténis, enquanto as crianças apreciam o parque infantil. Embora seja rico em história e tradição, o hotel disponibiliza a maioria dos confortos modernos para assegurar uma estadia relaxante e memorável.



APA	01 NOV 08 A 31 MAR 09	01 ABR A 31 OUT
	INDIVIDUAL	93€
DUPLO	107€	119€
DUPLO SUPERIOR	113€	124€
SUITE - 3 PESS.	141€	158€

NOTAS: Preços por quarto/noite; NÃO SÃO PERMITIDAS CAMAS EXTRA; Para épocas festivas por favor consulte-nos



Albergaria do Calvário 4*

www.albergariadocalvario.com

Situada junto a uma das principais entradas da cidade de Évora, a Porta Nova, dispõe de 23 quartos, todos equipados com ar condicionado, TV por cabo, telefone directo, cofre, mini-bar, secador de cabelo e cafeteira eléctrica. Esta oferta é complementada por um bar, sala de TV, pátio interior com esplanada, garagem privativa e sala de reuniões com capacidade para 25 pessoas.



APA	01 NOV A 31 MAR *EXCEPTO DE 27 DEZ A 02 JAN	01 ABR A 31 OUT*
	INDIVIDUAL	70€
DUPLO	88€	105€
JUNIOR SUITE	105€	120€
CAMA EXTRA	30€	30€

NOTAS: Preços por quarto/noite; Criança até aos 10 Anos Grátis partilhando o quarto com 02 Adultos; de 27 DEZ A 02 JAN Aplicar preços de época alta
*ÉPOCA ALTA



Albergaria Vitória 4*

www.albergariavitoria.com

Situada em Évora, a 300 metros da muralha da cidade e a 5 minutos do centro possui 48 quartos e suites, todos equipados com fechaduras eletrônicas, casa de banho, telefone, despertar automático, ar condicionado, TV por satélite com canais de música, minibar (nas Suites) e varanda. Dispõe de restaurante que tem como base uma cozinha essencialmente regional, bar e salas para reuniões.



APA	01 NOV 08 A 31 DEZ	01 JAN A 31 MAR 09	01 ABR A 31 OUT 09
DUPL0	55€	57€	72€
INDIVIDUAL	44€	45€	55€
SUITE	78€	80€	95€
CAMA EXTRA	17€	19€	22€
CRANÇA 08 - 12 ANOS	9€	10€	11€

NOTAS: Preços por quarto/noite; Crianças até 07 anos grátis e de 08 a 12 anos, redução de 50% sobre o valor da cama extra, compartilhando o quarto com 2 adultos; SERÃO APLICADOS PREÇOS ÉPOCA ALTA: 29DEZ A 01JAN

Convento do Espinheiro 5*

www.conventodoespinheiro.com

Este luxuoso hotel está situado em Évora, e dispõe de 92 quartos equipados com ar condicionado, telefone, minibar, cofre, secador de cabelo, chinelos, robe, LCD Plasma, "in-room movies", leitor de CD e de DVD (suites). O Hotel dispõe de restaurante, bar, Spa, piscinas interior e exterior, parque infantil, estacionamento, business centre e heliporto.



APA	01 NOV 08 A 31 MAR 09		01 ABR A 31 OUT	
	DOM. - 5ª	6ª - DOM.	DOM. - 5ª	6ª - DOM.
DUPL0 DELUXE V. JARDIM / CONVENTO	187€	208€	213€	265€
INDIV. DELUXE V. JARDIM / CONVENTO	162€	183€	188€	240€
INDIV. DELUXE V. PISCINA / DESIGN OU HERITAGE	199€	220€	225€	278€
DUPL0 DELUXE V. PISCINA / DESIGN OU HERITAGE	224€	245€	250€	303€
DUPL0 GRAND DELUXE DESIGN / HERITAGE	262€	283€	288€	340€
SUITE DUPLA DELUXE	373€	415€	425€	532€
CAMA EXTRA	63€	63€	75€	75€

NOTAS: Preços por quarto/noite; Suplementos por pessoa/noite MP 46€; Capacidade máxima: Em qualquer uma das tipologias o máximo são 2 adultos + 1 criança (GRÁTIS ATÉ AOS 12ANOS); Transfer gratuito para a Cidade; OFERTAS ESPECIAIS: 4=3; 5=4; 7=5



Évora Hotel 3*

www.evorahotel.pt

Situado na entrada da cidade de Évora, possui 170 acolhedores quartos, todos com vista para planície alentejana, jardim ou piscina, e equipados com telefone de acesso directo ao exterior, ar condicionado, acesso à internet, TV Satélite, minibar, cofre gratuito, secador de cabelo e varanda privativa. Dispõe de restaurantes, health club, wellness centre, sala de jogos e piscinas exteriores e interior aquecida, com jacto de água e luz natural, jacuzzi, sauna e banho turco.

APA	01 NOV 08 A 31 MAR 09	01 ABR A 31 OUT
INDIVIDUAL	57€	62€
DUPL0	71€	81€
CAMA EXTRA	22€	22€
JR SUITE 2 PESS.	98€	99€

NOTAS: Preços por quarto/noite; Suplementos por pessoa/noite MP 17 €; PC 33 €; Bebidas 5 €; CRIANÇAS ATÉ AOS 02 ANOS GRÁTIS; Chd 3-12anos 50% desc no valor da cama extra

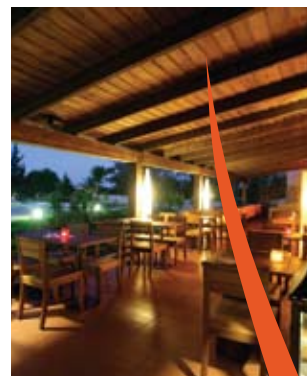
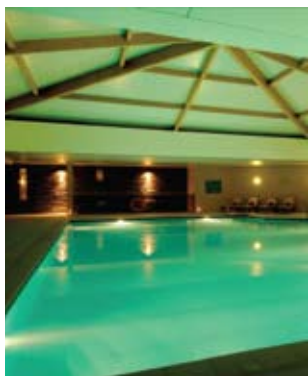

Hotel Santa Clara 3*

www.hotelsantaclara.pt

Situado no Centro Histórico da Cidade de Évora, junto ao Convento de Santa Clara e muito próximo da principal praça da cidade, a Praça do Giraldo. Dispõe de 41 quartos totalmente remodelados. Todos os quartos dispõem de casa de banho privativa, ar condicionado, serviço de quartos, telefone, televisão e acesso gratuito WIFI à internet. Completamente remodelado dispondo agora de vários novos espaços e serviços, centro de negócios com todos os serviços associados, sala de reuniões, acesso gratuito à Internet via WIFI, serviço de catering e parque de estacionamento gratuito.

APA	01 JAN A 14 MAR 09	15 MAR A 31 DEZ
DUPL0	67€	69€
INDIVIDUAL	60€	62€
CAMA EXTRA	28€	28€

NOTAS: Preços por quarto/noite; CRIANÇAS ATÉ AOS 03 ANOS GRÁTIS; Chd 4-12anos 50% desc no valor da cama extra

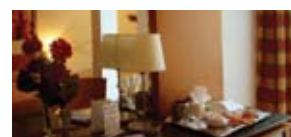

Hotel Rural Monte do Carmo TR

www.hotelruralmontedocarmo.com

O Monte do Carmo fica em pleno coração do alto Alentejo, nos contrafortes da Serra da Ossa, a 2 Km da vila da Azaruja e a poucos minutos de Évora. Estremoz, Évoramonte, e mesmo Espanha ficam a um pulo, para quem quiser aproveitar o tempo para visitar a infinidade de castelos, igrejas e conventos de uma das regiões menos poluídas, mais bem conservadas e mais bonitas de Portugal. Possui 20 quartos e suites equipados com ar condicionado, TV e telefone. Dispõe de restaurante, bar, capela, adega, piscina biológica, sala de reuniões, sala de TV e sala de jogos.

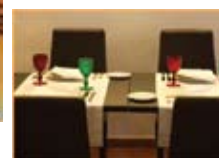

APA	01 NOV A 31 MAR		01 ABR A 31 OUT	
	DOM. - 5ª	6ª - SAB.	DOM. - 5ª	6ª - SAB.
INDIVIDUAL	63€	72€	77€	90€
DUPL0	73€	84€	87€	100€
CAMA EXTRA	14€	23€	14€	23€

NOTAS: Preços por quarto/noite; Suplementos por pessoa/noite MP 22 €; PC 41 €; Crianças até aos 05 Anos grátis quando partilhado o quarto com 02 Adultos. Dos 6 aos 12 anos 50% Desconto; máximo 1 criança por quarto; Crianças 5 aos 11 Anos 50% desconto nas refeições



Estalagem de Monsarraz 4*

www.estalagemdemonsarraz.com

Situa-se na pequena Vila medieval de Monsarraz, que desfruta de uma vista privilegiada sobre a planície e o rego da Barragem de Alqueva, com vestígios da presença humana que remonta à Pré-História, aos Visigodos e Muçulmanos, em numerosos monumentos de enorme valor artístico e histórico. Possui 19 unidades de alojamento, incluindo 4 suites, todas equipadas com TV satélite, frigobar, ar condicionado e linha telefónica directa. Dispõe também de uma agradável piscina e jardim panorâmico.



APA	EPOCA ALTA	ÉPOCA BAIXA
INDIVIDUAL	68€	63€
DUPL0	90€	84€
QUARTO JUNIOR	95€	90€
QUARTO FAMILIAR	127€	120€
QUARTO PANORÂMICO	135€	130€
QUERTO SENIOR	165€	150€
CAMA EXTRA	30€	29€

NOTAS: Preços por quarto/noite; ÉPOCA ALTA: 19 JUL A 13 SET; 1/3 JAN; 20/24 FEV; 9/13 e 24, 25 E 30 ABR; 1 E 2 MAIO; 9/12 E 13 JUN; 2/5 Outubro. Em época alta min. Obrigatorio de 2 noites; Chd 3-10 50% redução na cama extra

Portel

Hotel Refugio da Vila TR

www.refugiodavila.com

Situado no centro da histórica vila alentejana de Portel dispõe de 30 luxuosos quartos, dos quais 9 suites, equipados com ar condicionado, telefone de acesso directo ao exterior, TV via satélite e minibar. Possui jardim que integra também uma agradável piscina, assim como, uma horta típica, restaurante e salas de reunião.

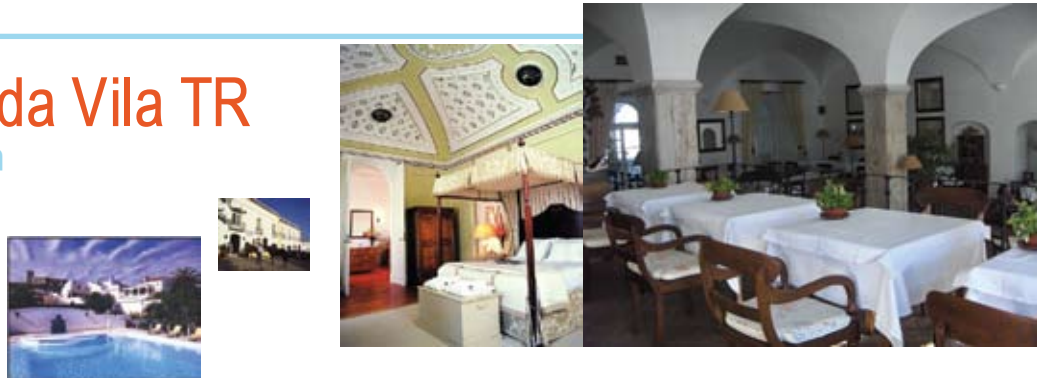

APA	01 NOV08 A 31 MAR09		01 ABR A 30 JUN+ 01 SET A 31 OUT		01 JUL A 31 AGO	
	6ª - SAB.	DOM.- 5ª	6ª - SAB.	DOM.- 5ª	6ª - SAB.	DOM.- 5ª
DUPL0 STANDARD	109€	65€	120€	68€	127€	68€
INDIVIDUAL STANDARD	80€	52€	88€	57€	104€	57€
SUITE DO PAÇO	175€	141€	184€	148€	194€	156€
SUITE PLANICIE	146€	124€	154€	130€	162€	144€
QUARTO MONTE	133€	113€	140€	119€	155€	138€
CAMA EXTRA	44€	44€	44€	44€	44€	44€
CRIANÇA 04 - 10 ANOS	22€	22€	22€	22€	22€	22€

NOTAS: Preços por quarto/noite; Suplementos por pessoa/noite MP 27 €; CRIANÇAS ATÉ AOS 03 ANOS GRÁTIS QUANDO PARTILHAO O QUARTO COM 2 ADULTOS; SUPL. DE MEIA PENSÃO É SEM BEBIDAS

Moura

Hotel de Moura 2*

www.hoteldemoura.com

Localizado na margem esquerda do Guadiana, na linda cidade de Moura dispõe de 36 quartos e 3 apartamentos, todos com casa de banho completa com secador de cabelo, musica ambiente, telefone, TV e ar condicionado. Os apartamentos dispõem de cozinha ou kitchenete equipadas. Possui club-Room com bar, cafetaria, sala com lareira para leitura e jogos de mesa, pátio interior, terraços, acesso à internet, lavandaria, room service e dispõe igualmente de espaços para a realização de diversos tipos de eventos.

APA	01 NOV A 31 MAI + 01 OUT A 31 DEZ		01 JUN A 30 SET	
	DOM. - 6ª	SAB.*	DOM. - 5ª	6ª - SAB.*
DUPL0	46€	64€	49€	65€
INDIVIDUAL	36€	46€	39€	47€
DUPL0 SUPERIOR	56€	71€	59€	72€
INDIVIDUAL SUPERIOR	41€	50€	44€	51€
APART. (2 PESSOAS)	56€	71€	59€	72€
CAMA EXTRA	21€	25€	22€	27€

NOTAS: Preços por quarto/noite; Crianças dos 0 aos 3 anos gratis partilhando o quarto com 2 adultos; Crianças dos 3 aos 12 anos 50% desconto na cama extra
*DATAS ESPECIAIS + FERIADOS



Beja

Vila Galé Club de Campo 4*

www.vilagale.com

Localizado a 25 Km de Beja, junto à barragem, possui 78 quartos e 3 suítes com varanda, ar condicionado, telefone, TV satélite, rádio, cofre, secador de cabelo, minibar e ligação para fax/modem. Dispõe de piscina exterior para adultos e crianças, parque infantil, snooker, animação, piscina interior aquecida, jacuzzi, banho turco, ginásio, massagem, campo de ténis, mini golfe, parque de estacionamento, serviço de lavanderia, picadeiro/tentadeiro, cavalos, tiro aos pratos, BTT, Moto 4, desportos náuticos, restaurante, bar e Spa Satsanga.



01 NOV 08 A 31 OUT 09

APA	DOM. - 6ª	SAB.
DUPL0	73€	137€
INDIVIDUAL	62€	117€
SUITE JR 1 ou 2 PESS.	95€	178€
CAMA EXTRA	26€	48€
CAMA EXTRA SUITE	34€	63€
CHD 04 - 11 ANOS	13€	24€
CHD 04 - 11 ANOS SUITE	17€	32€

NOTAS: Preços por quarto/noite; MP - ADL 21 €, MP - CHD 04-12 11 €; J.NATAL 28 €; J.F.ANO 170 €; BRUNCH 01 JAN 18 €; Apenas 1 cama extra por quarto; Cama extra desc 30% no valor por adi do tipo de quarto escolhido; Chd até 03 anos grátis e dos 04 a 12 anos, redução de 50% sobre o valor da cama extra e das refeições. Suplementos de Jantar de Natal e Fim de Ano, acrescem ao valor dos suplementos da MP e são obrigatórios para estes clientes. Suplemento Brunch 01 Jan 09 obrigatório para todos os clientes.

Beja

BejaParque Hotel 4*

www.bejaparquehotel.com

A mais recente unidade hoteleira de Beja, os seus quartos estão modernamente equipados com TV via satélite, minibar, casa de banho completa, secador de cabelo, ar condicionado, telefone e internet. Dispõe de restaurante, fitness centre, duas piscinas exteriores, envolvidas por um amplo jardim e salas de reunião.

APA	01 NOV A 27 DEZ 08 + 02 JAN A 31 MAR 09	28 DEZ A 01 JAN 09 + 01 ABR A 30 SET
DUPL0	72€	86€
INDIVIDUAL	63€	77€
CAMA EXTRA	23€	34€
CRIANÇA 05 - 12 ANOS	12€	17€

NOTAS: Preços por quarto/noite;



Vila Nova de Santo André

Hotel Rural Monte da Lezíria TR

www.montedaleziria.com

Na simplicidade do Alentejo, o local ideal para umas férias ou um fim-de-semana repousantes, num ambiente misto de campo e praia. O Hotel - 2 pisos, 28 quartos - tem à sua disposição o ambiente tranquilo que procura. Quase familiar, esta unidade, rodeada pelos pinheiros, oferece todas as infra-estruturas necessárias ao seu máximo conforto.

APA	01 NOV A 31 DEZ + 02 JAN A 22 FEV + 01 A 31 MAR	23 A 28 FEV + 01 ABR A 30 JUN + 01 SET A 31 OUT	01 JUL A 31 AGO
DUPL0	60€	70€	90€
INDIVIDUAL	45€	55€	70€
CAMA EXTRA 4 - 12 ANOS	25€	25€	30€

NOTAS: Preços por quarto/noite; CRIANÇAS ATÉ AOS 03 ANOS GRÁTIS EM BERÇO

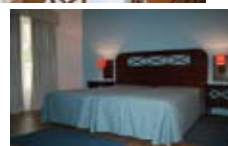

Apartamentos Pátios da Vila 4*

www.patiosdavila.com.pt

Situados a 100 metros da praia. Os Apartamentos estão localizados a cerca de 200 metros de vários restaurantes, bares e lojas. Recepção aberta desde as 09:00h até às 18:00h (excepto para check in até às 22:00h). Apartamento T0 (estúdio) – Apartamento com sala comum, dispo de sofá cama duplo, casa de banho, kitchenette equipada, TV satélite, rádio, ar condicionado telefone, dispo de ainda de varanda ou terraço. (capacidade máxima 2 pessoas). Apartamento T1 – Apartamento com quarto independente, sala com sofá cama duplo e restantes facilidades dos Estúdios. Limpeza e mudança de roupas duas vezes por semana.



SA	01 ABR A 30 JUN + 12 SET A 31 OUT	01 A 26 JUL + 01 A 11 SET	23 A 31 AGO	27 JUL A 22 AGO
ESTUDIO - 2 PESS.	50€	57€	63€	88€
APARTAMENTO T1 - 2 PESS.	72€	78€	88€	107€
APARTAMENTO T1 - 4 PESS.	85€	88€	107€	125€

NOTAS: Preços por quarto/noite; * Consulte-nos para preços em épocas festivas e feriados; Estadia mínima obrigatória de 2 noites, excepto de 01 Julho a 12 Setembro, mínimo 7 noites; Check-in a partir das 17:00h e check-out até às 10:00h

Castilho Flats 2*

www.patiosdavila.com.pt

Apartamentos localizados a 50 metros da praia. Apartamentos com quarto independente, mais sala com sofá duplo, casa de banho, kitchenette equipada, e TV. Estacionamento no exterior não privativo. Os Apartamentos estão localizados a cerca de 200 metros de vários restaurantes, bares e lojas. Recepção aberta nos Apartamentos Pátios da Vila, desde as 09:00h até às 18:00h (excepto para check in até às 22:00h).



SA	01 ABR A 30 JUN + 12 SET A 31 OUT	01 A 26 JUL + 01 A 11 SET	23 A 31 AGO	27 JUL A 22 AGO
APARTAMENTO T1 - 2 PESS.	60€	65€	82€	94€
APARTAMENTO T1 - 4 PESS.	69€	88€	94€	113€

NOTAS: Preços por quarto/noite; * Consulte-nos para preços em épocas festivas e feriados; Estadia mínima obrigatória de 2 noites, excepto de 01 Julho a 12 Setembro, mínimo 7 noites; Check-in a partir das 17:00h e check-out até às 10:00h

Estalagem São Domingos 5*

www.hotelsaodomingos.com

Situada na bonita localidade alentejana de Mina de São Domingos e a 17 quilómetros de Mértola, possui 25 quartos standard que dispõem de varanda com espreguiçadeira e mesa. Os 6 quartos superiores situam-se no edifício original do "Palácio" e dispõem de hidromassagem. Possui piscina de água salgada exterior para adultos e crianças, jardim, sala de jogos, bar, biblioteca, observatório, circuito de manutenção, ginásio e restaurante com cozinha de raízes Alentejana. Diversas actividades disponíveis, como BTT, passeios de jipe, desportos náuticos, praia fluvial e auditório com capacidade para 100 pessoas



APA	01 NOV08 A 31 MAR09 + 01 NOV A 31 DEZ		01 ABR A 31 OUT	
	SEMANA	6ª - SAB.	SEMANA	6ª - SAB.
DUPLA	83€	92€	110€	122€
DUPLA SUPERIOR	104€	114€	138€	152€
INDIVIDUAL	67€	73€	88€	97€
INDIVIDUAL SUPERIOR	83€	92€	110€	122€
CAMA EXTRA	25€	28€	28€	32€
CRIANÇA 04 - 10 ANOS	13€	14€	14€	16€

NOTAS: Preços por quarto/noite; CRIANÇAS ATÉ AOS 3 ANOS GRÁTIS COM 2 ADULTOS





Condições Gerais

A - ORGANIZAÇÃO

A organização técnica das viagens na presente brochura foi realizada por TerraMinha - Sonhando Organização de Viagens S.A., com sede no Edifício Arcos, Rua Ivone Silva, 6, 5.º D, 1050-124 Lisboa, Contribuinte Fiscal N.º 504 544 101, com o capital social realizado de €800.000 matriculada na Conservatória de Registo Comercial de Lisboa, sob o nº 09611 e com o Alvará nº 993/1999, com sucursal na Rua Júlio Dinis, 803 2.º Esq., 4050-327 Porto.

B - INSCRIÇÕES

No acto da inscrição o cliente deverá depositar 25% do preço do serviço, liquidando os restantes 75% até 21 dias antes do início do serviço. Se a inscrição ocorrer a 21 ou menos dias da data de início do serviço, o preço total do mesmo deverá ser pago no acto da inscrição, ficando esta condicionada à obtenção da parte dos fornecedores da confirmação das reservas para todos os serviços. A Sonhando, S.A. reserva-se no direito de anular qualquer inscrição cujo pagamento não tenha sido efectuado nas condições acima mencionadas.

C - DESPESAS DE RESERVA

Por cada reserva serão cobradas as seguintes verbas (não reembolsáveis):
Despesas de reserva – €20,00.

D - DESPESAS DE ALTERAÇÃO OU REEMISSÃO

Por cada alteração ou reemissão (nomes, datas, tipo de apartamento ou quarto, viagem, etc.) será cobrada uma taxa, no mínimo, de €30,00 não reembolsáveis.
Nota: O ponto D não é aplicado quando existem despesas de alteração ou reemissões de casos específicos mencionados e/ou determinados pela Sonhando, S.A. No caso de bilhetes de avião IATA será cobrada a taxa correspondente à alteração ou reemissão efectuada exigida pela companhia aérea em questão.

E - CESSÃO DA INSCRIÇÃO

1. O cliente pode ceder a sua inscrição, fazendo-se substituir por outra pessoa que preencha todas as condições requeridas para a viagem organizada, desde que informe a agência vendedora e consequentemente a organizadora, por forma escrita, até 7 dias antes da data prevista para a partida e que tal cessão seja possível nos termos dos regulamentos de transporte aplicáveis à situação e os diferentes fornecedores de serviços da viagem aceitem a sua substituição.
2. Quando se trate de cruzeiros e viagens aéreas de longo curso, o prazo previsto no número anterior é alargado para 15 dias.
3. A cessão da inscrição responsabiliza solidariamente o cedente e o cessionário pelo pagamento integral do preço da viagem e pelos eventuais encargos adicionais originados pela mesma.
4. A Sonhando, S.A. ressalva-se o direito de não aplicar esta condição sempre que se trate de viagens organizadas que incluam transporte aéreo em Companhias Aéreas Regulares na medida em que estas reservas são pessoais e intransmissíveis.

F - DESISTÊNCIAS/CANCELAMENTOS

1. O cliente pode sempre desistir da viagem/estada previamente confirmada, devendo a agência organizadora, e por consequente a vendedora, reembolso do montante antecipadamente pago deduzindo todos os encargos a que a desistência dá lugar e ainda uma percentagem que pode ir até 15% do preço do serviço (mínimo €20,00).
2. O cancelamento de reserva deve ser requerido por escrito, obrigando ao pagamento não reembolsável dos seguintes valores:
2.1. entre 21 a 15 dias antes da data da partida - 50% do dossier
2.2. entre 15 a 0 dias antes da data de partida - 100% do dossier
Quando seja caso disso, o cliente será reembolsado pela diferença entre a quantia paga e os montantes acima referidos.
3. No caso específico de cancelamentos abrangidos pelo seguro de viagens englobado nas viagens organizadas dos programas da Sonhando, S.A., o cliente deverá activar de imediato o seguro através do 210 014 219 indicando com clareza o nome da pessoa segura, idade, morada, contacto telefónico, motivo de cancelamento/desistência devidamente justificado e nome da agência organizadora, para que a seguradora analise e reembolse, se assim for o caso, directamente o cliente. Neste caso a Sonhando S.A. emitirá factura à agência vendedora com despesas de cancelamento de acordo com o estipulado nas alíneas 2.1 e 2.2.

G - MUDANÇAS

Caso seja possível, sempre que um cliente, inscrito para uma determinada data ou viagem, desejar mudar a sua inscrição para outra viagem organizada ou para a mesma com data de partida diferente, deverá pagar a taxa de Despesas de Alteração ou Reemissão (ponto D). Contudo, quando a mudança tiver lugar entre 21 dias ou menos de antecedência em relação à data da partida da viagem para a qual o cliente se encontra inscrito, ou se os fornecedores de serviços não aceitarem a alteração, fica sujeito às despesas e encargos previstos na rubrica "Desistências/Cancelamentos" (ponto F).

H - ALTERAÇÕES DE ITINERÁRIO

Sempre que existam razões alheias a que o justifiquem, a agência organizadora poderá alterar o destino dos percursos, modificar as horas de partida, substituir o tipo de aeronave e/ou a companhia aérea ou substituir qualquer dos hotéis previstos por outros de categoria e localização similar. Se circunstâncias imprevistas obrigarem a suspender quaisquer viagens, os clientes terão sempre direito ao reembolso das quantias pagas.

I - PREÇO

Todos os preços mencionados no programa, salvo se mencionado o outro, quer sejam pacotes, quer sejam serviços sem transporte incluído ou de apenas transporte, são sempre por pessoa. No caso de venda apenas só de estada (hotel/apartamento) e quando não houver indicação contrária no programa, o preço mencionado é por pessoa e por noite.
O preço a pagar é exactamente o que está publicado, nas condições e classes e/ou categorias apresentadas.

J - ALTERAÇÕES AO PREÇO

1. Os preços constantes do programa estão baseados nos custos de serviços e taxas de câmbio vigentes à data de impressão deste programa, pelo que estão sujeitos a alteração legais que resulte das variações no custo da aeronave ou outros transportes, do combustível, de direitos, impostos, taxas e flutuações cambiais. Em viagens organizadas, sempre que se verifique uma alteração ao preço e/ou taxas, o cliente será imediatamente informado e convidado a, dentro do prazo que lhe for fixado, aceitar o aumento verificado ou anular a sua inscrição nos mesmos termos e condições que os previstos na rubrica "Impossibilidade de cumprimento" (ponto K). A Sonhando S.A. ressalva-se o direito de publicar tais alterações no seu site www.terraminha.pt como forma de garantir a informação atempada dos clientes respetando o prazo legal de 20 dias antes da data de partida ou imediatamente após a informação dada pelos fornecedores quer sejam eles companhias aéreas, unidades hoteleiras ou outros.
2. Atendendo às alterações ao preço, podem existir diferenças de preços nos canais de venda da agência organizadora, como sejam sistemas de reservas por telefone, portais na Internet e nas próprias agências de vendedores resultantes da gestão comercial individual do programa alheia à agência organizadora.

K - IMPOSSIBILIDADE DE CUMPRIMENTO

Por factos não imputáveis à agência organizadora esta vier a ficar impossibilitada de cumprir algum serviço essencial constante do programa de viagem, tem o cliente direito a desistir da viagem sem qualquer penalização, sendo imediatamente reembolsado de todas as quantias pagas ou, em alternativa, aceitar por escrito uma alteração e eventual variação de preço. Se os referidos factos não imputáveis à agência organizadora vierem a determinar a anulação da viagem, pode o cliente ainda optar por participar numa outra viagem organizada de preço equivalente. Se a viagem organizada proposta em substituição for de preço inferior, será o cliente reembolsado da respectiva diferença.

L - MÍNIMO DE PARTICIPANTES

A agência organizadora reserva-se o direito de cancelar a viagem organizada caso o número de participantes seja inferior ao mínimo exigido. Nestes casos, o cliente será informado por escrito do cancelamento com pelo menos 8 dias de antecedência, não havendo neste caso específico, responsabilidade civil da agência pela rescisão.

M - REEMBOLSOS

Depois de iniciada a viagem não é devido qualquer reembolso por serviços não utilizados pelo cliente. A não prestação de serviços previstos no programa de viagem por causas não imputáveis à agência organizadora e caso não seja possível a sua substituição por outros equivalentes, confere ao cliente o direito de ser reembolsado pela diferença entre o preço dos serviços previstos e o de efectivamente prestados. Contudo, esta anomalia deverá ser comunicada de imediato à agência organizadora para que esta possa assegurar, em tempo útil, a prestação de serviços equivalentes aos contratados.

N - RECLAMAÇÕES

Somente poderão ser consideradas desde que apresentadas por escrito à agência onde se efectuou a reserva e liquidação total da viagem e num prazo não superior a 20 dias após o termo da prestação dos serviços. As mesmas só poderão ser aceites desde que tenham sido participadas aos fornecedores dos serviços (hotéis, guias, agências locais, companhias aéreas, etc.) durante o decurso da viagem ou estada, exigindo dos mesmos os respectivos documentos comprovativos da ocorrência. O Operador Turístico Sonhando, S.A. aderiu ao Provedor do Cliente das Agências de Viagens.

O - BAGAGEM

1- A Sonhando, S.A. é responsável pela bagagem nos termos legais.
2- O passageiro tem a obrigação de reclamar junto da entidade prestadora dos serviços, no momento da subtração, deterioração ou destruição da bagagem.
3- A responsabilidade da agência só poderá ser acionada mediante a apresentação do comprovativo da reclamação prevista no número anterior "Reclamações" (ponto N).

P - RESPONSABILIDADE

A responsabilidade da agência organizadora das viagens constantes deste programa e emergentes das obrigações assumidas, encontra-se garantida por um seguro de responsabilidade civil

na Companhia de Seguros Allianz Portugal, S.A., com a apólice nº3350/79219, no montante de €75.000,00 e por uma caução no BES (Banco Espírito Santo) no montante de €250.000,00, nos termos da legislação em vigor.

Q - DOCUMENTAÇÃO

O cliente deverá possuir em boa ordem toda a sua documentação pessoal ou familiar (passaportes, bilhete de identidade, documentação militar, autorização para menores, vistos, certificados de vacinas e/ou outros eventualmente exigidos). A cédula pessoal não é um documento válido para transportar as fronteiras portuguesas. A Sonhando S.A. declina qualquer responsabilidade pela recusa de concessão de vistos ou a não permissão de entrada ao cliente em país estrangeiro; nestes casos aplicam-se as condições estabelecidas na rubrica "Desistências/Cancelamentos" (ponto F), sendo ainda da responsabilidade do cliente todo e qualquer custo adicional que tal situação acarretar.

R - HORAS DE CHEGADA E PARTIDA

As horas de chegada e partida em cada cidade mencionadas nos bilhetes e nos vouchers estão indicadas em hora local do respectivo país e de acordo com os horários das companhias transportadoras à data de impressão deste programa pelo que estão sempre sujeitos a alteração, o que poderá ocorrer no próprio dia da viagem. Nas viagens feitas total ou parcialmente de autocarro, as horas indicadas e de duração são aproximadas. Em todos os meios de transporte ressalvam-se os atrasos resultantes de razões técnicas, meteorológicas ou outras relacionadas quer com os próprios meios de transporte, quer com as empresas transportadoras.

S - HOTÉIS/APARTAMENTOS/QUARTOS

É de total e inteira responsabilidade do cliente a informação do número de pessoas (adultos + crianças + bebés) que irão ocupar o quarto/apartamento. No caso de se apresentarem mais pessoas que as reservadas a unidade hoteleira poderá oficialmente recusar a sua entrada. Os preços apresentados nos programas são por pessoa e estão baseados na ocupação do quarto duplo standard. Nem todos os hotéis dispõem de quarto triplo, sendo por isso colocada num quarto duplo uma cama extra, podendo esta, não ser de idêntica qualidade e conforto. Quando se trata de quartos equipados com duas camas largas ou de casal considera-se que na maioria dos casos o triplo é constituído por apenas aquelas duas camas. A relação de hotéis e apartamentos constantes do programa é indicativa bem assim como a sua categoria.

T - HORÁRIO

As horas de entrada e de saída no primeiro e último dia serão em função do primeiro e último serviço. Regra geral e internacional, os quartos podem ser utilizados a partir das 14h00 do dia de chegada e deverão ser deixados livres às 12h00 do dia de saída. Nos apartamentos a entrada verifica-se, normalmente, pelas 17h00 do dia da chegada sendo que deverão ficar livres até às 10h00 do dia de saída. A entrega das chaves é feita dentro do horário normal de funcionamento na recepção ou em local a indicar.

U - REGIME DE ALOJAMENTO

Nas viagens organizadas em regime de SA (só alojamento), APA (alojamento e pequeno-almoço), MP (alojamento, pequeno-almoço e jantar), PC (alojamento, pequeno-almoço, almoço e jantar) e TI (tudo incluído), nunca estão incluídos nos preços as refeições que coincidem com as horas de voo, transporte de e para os aeroportos ou de espera de ligações. Regra geral e salvo outra indicação, os regimes de MP, PC e TI não incluem bebidas e extras de carácter pessoal.

V - CONDIÇÕES PARA CRIANÇAS

Nas viagens organizadas em que seja utilizado transporte aéreo e salvo condições diferentes mencionadas no programa aplicam-se as seguintes condições para uma criança partilhando quarto duplo com 2 adultos:
Dos 0 aos 12 anos incompletos - €120 (sendo que não ocupam

lugar no meio de transporte e que os serviços utilizados nos hotéis, restaurantes, etc. sejam pagos directamente pelos seus acompanhantes).
Dos 12 aos 18 incompletos - 20% de desconto sobre o pacote base duplo (desconto não aplicável às taxas de aeroportos, segurança e sobretaxa de combustível YQ)

W - TAXAS DE AEROPORTO, SEGURANÇA E SOBRETAXA DE COMBUSTÍVEL (YQ)

Os preços dos pacotes publicados neste programa já incluem taxas de aeroporto, segurança e sobretaxa de combustível (YQ) com base em valores determinados à data da impressão do mesmo sujeitos a alteração legal conforme indicado na rubrica "Alterações ao Preço" (ponto J). Quando por motivos alheios à agência organizadora não seja possível incorporar no preço as taxas de aeroporto ou outras locais as mesmas serão sempre informadas, a título indicativo, no início deste programa.

X - IVA

Os preços mencionados nos programas reflectem já o imposto de Valor Acrescentado à taxa actual (20%), nos casos em que se aplique.

Y - VALIDADE

Este programa é válido de 01 Novembro 2008 a 31 Outubro 2009.

DATA DE IMPRESSÃO DO PROGRAMA

01 Novembro 2008

NOTA

As presentes condições gerais poderão ser complementadas por quaisquer outras específicas desde que devidamente acordadas pelas partes.

IMPORTANTES

Os preços constantes desta brochura foram contratados na base de apartamento/quarto standard e na classe económica relativamente ao transporte aéreo. Para qualquer situação de upgrade não mencionado, consulte-nos. Alertamos ainda para o facto da Sonhando, S.A., aleatoriamente, e em caso de disponibilidade, oferecer upgrades aos seus clientes. Contudo estes upgrades são sempre sujeitos a reconfirmação no acto de check-in não dando direito a qualquer tipo de reembolso em caso de indisponibilidade de última hora. A Sonhando S.A. apenas é responsável pelo cumprimento dos serviços efectivamente pagos pela Agência de Viagens.

PROVEDOR DO CLIENTE

A Sonhando, S.A. aderiu ao Provedor do Cliente das Agências de Viagens. As reclamações deverão ser apresentadas no prazo máximo de 20 dias a contar do fim da viagem a que respeita, por escrito, para a seguinte morada: Rua Duque de Palmela, nº2 - 1.º D, 1250-098 Lisboa. As Reclamações são objecto de apreciação preliminar de modo a avaliar da sua admissibilidade sendo indeferidas aquelas que manifestamente se provem de má fé ou desprovidas de fundamento. As decisões do Provedor do Cliente são sempre comunicadas por escrito à agência em causa e esta deverá corrigir a situação irregular, se existir, no prazo de 30 dias a contar da notificação da decisão.

SEGURO MULTIVIAGENS CLASSIC

Todas as nossas viagens incluem seguro multiviagens modalidade Classic. Peça informação detalhada sobre as condições deste seguro e de outras opcionais à sua agência. (Exclui programas só de estada)

