

Combinados

BELO HORIZNTE + OURO PRETO / TIRA DENTES



Belo Horizonte

Outubro 2008 a Março 2009



COMBINADO

Belo Horizonte + Ouro Preto
HOTEL LIBERTY APA (03 NTS)+
HOTEL SOLAR DO ROSÁRIO APA (04 NTS)

A nossa Classificação 4*
Pousada Solar do Rosario 4*
www.hotelsolardorosario.com.br

Localização: No Largo do Rosário, em frente à Igreja Nossa Senhora do Rosário, Ouro Preto.
Alojamento: 41 quartos, Standard, Luxo, Master e Master Superiores, todos equipados com ar condicionado, TV cabo, acesso a Internet, telefone, minibar e cofre.

APA	Preços por pessoa	DUPL0	SINGLE	CRIANÇA (02-11 ANOS)
TAP	01 OUT A 31 OUT 08	1.523 €	2.017 €	1.216 €
01 NOVA 2 DEZ 08 + 05 JANA 6 FEV + 27 FEV A 31 MAR 09		1.573 €	2.120 €	1.254 €



Belo Horizonte + Tiradentes
HOTEL LIBERTY APA (03 NTS)+
POUSADA VILLA ALEGRIA APA (04 NTS)

APA	Preços por pessoa	DUPL0	SINGLE	CRIANÇA (02-11 ANOS)
TAP	01 OUT A 31 OUT 08	1.539 €	1.765 €	1.398 €
01 NOVA 2 DEZ 08 + 05 JANA 6 FEV + 27 FEV A 31 MAR 09		1.606 €	1.832 €	1.478 €

Serviços Incluídos: Passagem aérea Lisboa / Belo Horizonte / Lisboa, em económica, voo TAP classe L, com direito de bagagem de acordo com o estipulado pela companhia aérea; Transporte aeroporto / hotel / hotel / aeroporto; Estada de 7 noites no total, nos hotéis e regimes indicados, quarto standard; Oferta do Seguro de Assistência em Viagem modalidade CLASSIC (Seguro opcional de Assistência em Viagem modalidade PREMIER + 15€/pessoa); Taxas de aeroporto e de segurança portuguesas e brasileiras + Sobretaxa de combustível (YQ) à saída de Lisboa (295€/net).

Serviços Não Incluídos: Outros que não mencionados no programa tais como bebidas e extras de carácter pessoal; Despesas de reserva 20€/reserva.
Crianças Preço Total: (1 criança em duplo com 2 adultos): 0 aos 2 anos exclusive (395€/criança não ocupando lugar de avião) | 2 aos 12 anos exclusive (conforme indicado na tabela).

CONDIÇÕES GERAIS

A- ORGANIZAÇÃO
A organização é feita das viagens na presente brochura foi realizada por terraBrasil - Sorhando Organizações de Viagens S.A., com sede no Edifício Arcos, Rua Ivone Silva, 6, 1º D, 1500-04 Lisboa, Contribuinte Fiscal N.º 504 544 101, com o capital social realizado de 600.000 (seiscentos e sessenta mil e zero euros) inscrita no Registo Comercial de Lisboa, sob n.º 09611 e com o Alvará 993/1999, com sucursais na Rua Júlio Dinis, 803 2º Esq., 4050-322 Porto.

B- INSCRIÇÕES
No acto de inscrição o cliente deverá depositar 25% do preço do serviço, liquidando os restantes 75% até 21 dias antes do início do serviço. Se a inscrição ocorrer a 21 ou menos dias da data de início do serviço, o preço total do mesmo deverá ser pago no acto de inscrição, ficando esta condicionada à obtenção da parte dos fornecedores da confirmação das reservas para todos os serviços. A Sorhando, S.A. reserva-se no direito de anular qualquer inscrição cujo pagamento não tenha sido efectuado nas condições acima mencionadas.

C- DESPESAS DE RESERVA
Por cada reserva serão cobradas as seguintes verbas (não reembolsáveis):
Despesas de reserva - €20,00.
D- DESPESAS DE ALTERAÇÃO OU REEMISSÃO
Por cada alteração ou reemissão (nomes, datas, tipo de apartamento ou quarto, viagem, etc.) será cobrada uma taxa, no mínimo, de €30,00 não reembolsáveis.

E- CESSÃO DA INSCRIÇÃO
O cliente pode ceder a sua inscrição, fazendo-se substituir por outra pessoa que preencha todas as condições requeridas para a viagem organizada, desde que informe a agência vendedora e consequentemente a organizadora, por forma escrita, até 7 dias antes da data prevista para a partida e que tal cessão seja possível nos termos dos regulamentos de transporte aplicáveis à situação e os diferentes fornecedores de serviços da viagem acedem a sua substituição.

F- DESISTÊNCIAS/CANCELAMENTOS
O cliente pode sempre desistir da viagem/estadia previamente confirmada, devendo a agência organizadora, e por conseguinte a vendedora, reembolsar o montante antecipadamente pago deduzindo todos os encargos a que a desistência de lugar e ainda uma percentagem que pode ir até 15% do preço do serviço (mínimo €20,00).
2. O cancelamento de viagem deve ser requerido por escrito, obrigando ao pagamento não reembolsável dos seguintes valores:
2.1. entre 21 a 15 dias antes da data da partida - 50% do dossier
2.2. entre 15 a 10 dias antes da data da partida - 100% do dossier
Quando seja caso disso, o cliente será reembolsado pela diferença entre a quantia paga e os montantes acima referidos.

G- MUDANÇAS
Caso seja possível, sempre que um cliente, inscrito para uma

determinada data ou viagem, desejar mudar a sua inscrição para outra viagem organizada ou para a mesma com data de partida diferente, deverá pagar a taxa de "Despesas de Alteração ou Reemissão" (ponto D). Contudo, quando a mudança tiver lugar entre 21 dias ou menos de antecedência em relação à data da partida da viagem para a qual o cliente se encontra inscrito, ou se os fornecedores de serviços não aceitarem a alteração, fica sujeito às despesas e encargos previstos na rubrica "Desistências/Cancelamentos" (ponto F).

H- ALTERAÇÕES DE ITINERÁRIO
Sempre que existam razões alheias que o justifiquem, a agência organizadora poderá alterar a ordem dos percursos, modificar as horas de partida, substituir o tipo de aeronave e/ou a companhia aérea ou substituir qualquer dos hotéis previstos por outros de categoria e localização similar. Se circunstâncias transporem obrigarem a suspender quaisquer viagens, os clientes terão sempre direito ao reembolso das quantias pagas.

I- PREÇO
Todos os preços mencionados no programa, salvo se mencionado outro, quer sejam pacotes, quer sejam serviços sem transporte incluído ou de apenas transporte, são sempre por pessoa. No caso de venda apenas a 2 de estados (hotel/apartamento) e quando não houver indicação contrária no programa, o preço mencionado é por pessoa e por noite. O preço a pagar é exactamente o que está publicado, nas condições e classes e/ou categorias apresentadas.

J- ALTERAÇÕES AO PREÇO
1. Os preços constantes do programa estão baseados nos custos de serviços e taxas de câmbio vigentes à data de impressão deste programa, pelo que estão sujeitos a alterações legais que resultem das variações no custo da aeronave ou outros transportes, do combustível, de direitos, impostos, taxas e flutuações cambiais. Em viagens organizadas, sempre que se verifique uma alteração ao preço e/ou taxa, o cliente será imediatamente informado e convidado a, dentro do prazo que lhe for fixado, aceitar o aumento verificado ou anular a sua inscrição nos mesmos termos e condições que os previstos na rubrica "Impossibilidade de cumprimento" (ponto K). A Sorhando S.A. reserva-se o direito de publicar tais alterações no seu site www.terrabrasil.pt como forma de garantir a informação atempada dos clientes respeitando o prazo legal de 20 dias antes da data de partida ou imediatamente após a informação dada pelos fornecedores que sejam da companhia aérea, unidades hoteleiras ou outros.

K- IMPOSSIBILIDADE DE CUMPRIMENTO
Se por factos não imputáveis à agência organizadora esta vier a ficar impossibilitada de cumprir algum serviço essencial constante do programa de viagem, o cliente tem o direito de cancelar a sua inscrição em qualquer situação, sendo imediatamente reembolsado de todas as quantias pagas ou, em alternativa, aceitar por escrito uma alteração e eventual variação de preço. Se os referidos factos não imputáveis à agência organizadora vierem a determinar a anulação da viagem, pode o cliente ainda optar por participar numa outra viagem organizada de preço equivalente. Se a viagem organizada proposta em substituição for de preço inferior, será o cliente reembolsado da respectiva diferença.

L- MÍNIMO DE PARTICIPANTES
A agência organizadora reserva-se o direito de cancelar a viagem organizada caso o número de participantes seja inferior ao mínimo exigido. Nestes casos, o cliente será informado por escrito do cancelamento do mesmo 8 dias de antecedência, não havendo neste caso específico, responsabilidade civil da agência pela rescisão.

M- REEMBOLSOS
Depois de iniciada a viagem não é devido qualquer reembolso por serviços não utilizados pelo cliente. A não prestação de serviços previstos no programa de viagem por causas não imputáveis à agência organizadora e caso não seja possível a sua substituição por outros equivalentes, conforme ao cliente o direito de ser reembolsado pela diferença entre o preço dos serviços previstos e o dos efectivamente prestados.

N- RECLAMAÇÕES
Somente poderão ser consideradas desde que apresentadas por escrito à agência onde se efectuou a reserva e liquidada total da viagem e num prazo não superior a 20 dias após o termo da prestação dos serviços. As mesmas só poderão ser aceites desde que tenham sido participadas aos fornecedores dos serviços (hotéis, guias, agentes locais, companhias aéreas, etc.) durante o decurso da viagem ou estada, exigindo dos mesmos os respectivos documentos comprovativos da ocorrência. O Operador Turístico Sorhando, S.A. aderiu ao Provedor do Cliente das Agências de Viagens.

O- BAGAGEM
A Sorhando, S.A. é responsável pela bagagem nos termos legais.
2- O passageiro tem a obrigação de redimir junto da entidade prestadora dos serviços, no momento da subtração, deterioração ou destruição da bagagem.
3- A responsabilidade da agência só poderá ser accionada mediante a apresentação do comprovativo da reclamação prevista no número anterior "Reclamações" (ponto N).

P- RESPONSABILIDADE
A responsabilidade da agência organizadora das viagens constantes deste programa e emergentes das obrigações assumidas, encontra-se garantida por um seguro de responsabilidade civil da Companhia de Seguros Allianz Portugal, S.A., com o aplicat.º 99307929, no montante de €75.000,00 e por uma caução no BES (Banco Espírito Santo) no montante de €250.000,00, nos termos da legislação em vigor.

Q- DOCUMENTAÇÃO
O cliente deverá possuir em boa ordem toda a sua documentação pessoal ou familiar (passaporte, bilhete de identidade, documentação militar, autorização para menores, vistos, certificados de vacinas e/ou outros eventualmente exigidos). A cédula pessoal não é um documento válido para transportar as fronteiras portuguesas. A Sorhando S.A. declina qualquer responsabilidade pela recusa de concessão de vistos ou a não permissão de entrada do cliente em país estrangeiro, nestes casos aplicam-se as condições estabelecidas na rubrica "Desistências/Cancelamentos" (ponto F), sendo ainda da responsabilidade do cliente todo e qualquer custo adicional que tal situação acarretar.

R- HORAS DE CHEGADA E PARTIDA
As horas de chegada e partida em cada cidade mencionadas nos bilhetes e nos vouchers estão indicadas em hora local do respectivo país e de acordo com os horários das companhias transportadoras à data de impressão deste programa pelo que estão sempre sujeitos a alteração, o que poderá ocorrer no próprio dia da viagem. Nas viagens feitas total ou parcialmente de autocarro, as horas indicadas de duração são aproximadas. Em todos os meios de transporte ressalvam-se os atrasos resultantes de razões técnicas, meteorológicas ou outras relacionadas com os meios de transporte, quer com as empresas transportadoras.

S- HOTES/APARTAMENTOS/QUARTOS
É de total e inteira responsabilidade do cliente a informação do número de pessoas adultas e crianças e bilhete que não ocupam o quarto/apartamento. No caso de se apresentarem mais pessoas que as reservadas a unidade hoteleira poderá oficialmente recusar a sua entrada. Os preços apresentados nos programas são por pessoa e estão baseados na ocupação do quarto duplo standard. Nem todos os hotéis dispõem de quarto triplo, sendo por isso colocada num quarto duplo uma cama extra, podendo esta, não ser de idêntica qualidade e conforto. Quando se trata de quartos equipados com duas camas largas ou de casal considera-se que na maioria dos casos o triplo é constituído por apenas aquelas duas camas. A relação de hotéis e apartamentos constantes do programa é indicativa bem assim como a sua categoria.

T- HORÁRIO
As horas de entrada e de saída no primeiro e último dia serão em função do primeiro e último serviço. Regra geral e internacional, os quartos podem ser utilizados a partir das 14:00 do dia de chegada e deverão ser deixados livres às 12:00 do dia de saída. Nos apartamentos a entrada verifica-se, normalmente, pelas 17:00 do dia da chegada sendo que

deverão ficar livres até às 10:00 do dia de saída. A entrega das chaves é feita dentro do horário normal de funcionamento na recepção ou em serviços equivalentes aos contratados.

U- RESGATE DE ALMOJADO
Nas viagens organizadas em regime de SA (só alojamento), APA (alojamento e pequeno-almoço), MP (alojamento, pequeno-almoço e jantar), PC (alojamento, pequeno-almoço, almoço e jantar) e TI (tudo incluído), nunca estão incluídas nos preços as refeições que concorram com as horas de voo, transporte de e para os aeroportos ou de espera de ligações. Regra geral e salvo outra indicação, os regimes de MP, PC e TI não incluem bebidas e extras de carácter pessoal.

V- CONDIÇÕES PARA CRIANÇAS
Nas viagens organizadas em regime de transporte aéreo e salvo condições diferentes mencionadas no programa aplicam-se as seguintes condições para uma criança partilhando com o adulto com 2 adultos: Dos 0 aos 02 anos incompletos - €20 (sendo que não ocupam lugar no meio de transporte e que os serviços utilizados nos hotéis, restaurantes, etc. sejam pagos directamente pelos seus acompanhantes). Dos 02 aos 12 incompletos - conforme indicado nas tabelas.

W- TAXAS DE AEROPORTO, SEGURANÇA E SOBRETAXA DE COMBUSTÍVEL (YQ)
Os preços dos pacotes publicados neste programa já incluem taxas de aeroporto, segurança e sobretaxa de combustível (YQ) com base em valores determinados à data da impressão do mesmo sujeito a alteração legal conforme indicado na rubrica "Alterações ao Preço" (ponto J). Quando por motivos alheios a agência organizadora não seja possível incorporar no preço as taxas de aeroporto ou outras locais as mesmas serão sempre informadas, a título indicativo, no início deste programa.

X- IVA
Os preços mencionados nos programas reflectem já o Imposto de Valor Acrescentado à taxa actual (20%), nos casos em que se apliquem.

Y- VALIDADE
Este programa é válido de 01 de Outubro 2008 a 31 de Março 2009.

DATA DE IMPRESSÃO DO PROGRAMA
01 de Outubro 2008

NOTA
As presentes condições gerais poderão ser complementadas por quaisquer outras específicas desde que devidamente acordadas pelas partes.

IMPORTANTE
Os preços constantes desta brochura foram contratados na base de apartamento/quarto standard e a classe económica relativamente ao transporte aéreo. Para qualquer situação de upgrade não mencionado, consulte-nos. Alertamos ainda para o facto da Sorhando, S.A. aleatoriamente, e em caso de disponibilidade, oferecer upgrades aos seus clientes. Contudo estes upgrades são sempre sujeitos a confirmação no acto de check-in não dando direito a qualquer tipo de reembolso em caso de indisponibilidade de última hora. A Sorhando S.A. apenas é responsável pelo cumprimento dos serviços efectivamente pagos pela Agência de Viagens.

PROVEDOR DO CLIENTE
A Sorhando, S.A. aderiu ao Provedor do Cliente das Agências de Viagens. As reclamações deverão ser apresentadas no prazo máximo de 20 dias a contar do fim da viagem e a que respecta, por escrito, para a seguinte morada:
Rua Duque de Palmela, nº2 - 1500-098 Lisboa
As Reclamações são objecto de apreciação preliminar de modo a avaliar da sua admissibilidade sendo indeferidas aquelas que manifestamente sejam infundadas e cujo pagamento constante do programa é indicativa bem assim como a sua categoria.

SECURUM MULTIVIAGENS CLASSIC
Todas as nossas viagens incluem seguro multiviagens modalidade Classic. Peça informação detalhada sobre as condições deste seguro e de outros opcionais à sua agência. (Exceto programas só de estada)

Parceiros preferenciais:



Informações e Reservas na sua Agência de Viagens:

Lugares limitados à disponibilidade da hotelaria e companhia aérea. Preços válidos para as condições descritas, salvo erro tipográfico.
©2008 SONHANDO, Organizações de Viagens S.A. - Alvará 993/1999 - Todos os direitos reservados - Capital Social 600.000 - Contribuinte Fiscal 504 544 101. SA - só alojamento; APA - alojamento e pequeno-almoço; MP - alojamento, pequeno-almoço e jantar; PC - alojamento, pequeno-almoço, almoço e jantar; TI - tudo incluído.



www.terrabrasil.pt

A capital mineira.



Belo Horizonte

A nossa Classificação 4*

Ouro Minas Palace Hotel 5*

www.ourominas.com.br

Localização: A 10 minutos do aeroporto da Pampulha e a 30 minutos do aeroporto de Confins, com fácil acesso à área comercial e de lazer da cidade.

Alojamento: 25 andares, 298 quartos (130 standards e 168 luxo) e 45 suítes, sendo 3 suítes presidenciais, todos equipados com área de trabalho, serviço de voice mail, minibar, ar condicionado, cofre, CD player, ligação para Internet e TV cabo.

Serviços e Lazer: Health Center 24 horas, piscina térmica com cascata, jacuzzi, sauna a vapor, fitness center com personal trainer, massoterapia, salão de beleza, sala de jogos, restaurante, piano-bar, coffee shop, concierge, estacionamento e room service 24h.

Negócios e Eventos: Salas de reuniões e grande auditório.

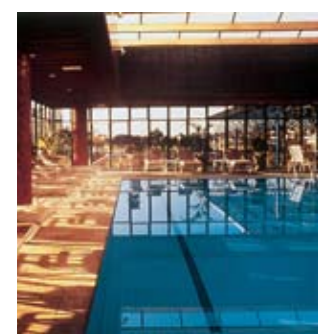
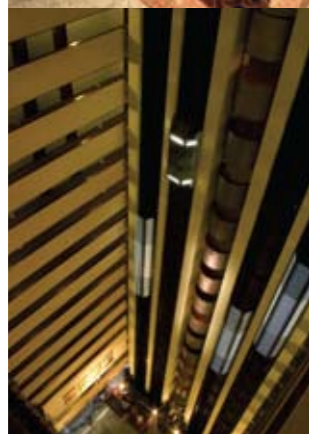

APA	Preços por pessoa		DUPLA	SINGLE	TRIPLO	CRIANÇA (02-11 ANOS)
TAP	01 OUT A 31 OUT 08	1.356 €	1.644 €	1.328 €	1.086 €	
	01 NOVA 2 DEZ 08 + 05 JANA 16 FEV + 27 FEV A 31 MAR 09	1.423 €	1.710 €	1.395 €	1.136 €	
	NOITE EXTRA	39 €	77 €	35 €	-	

Serviços Incluídos: Passagem aérea Lisboa/Belo Horizonte/Lisboa, em económica, voo TAP classe L, com direito de bagagem de acordo com o estipulado pela companhia aérea; transporte aeroporto / hotel / aeroporto; 7 noites de estada no hotel escolhido e no regime indicado, quarto standard; seguro de viagens modalidade CLASSIC (seguro opcional modalidade PREMIER +15€ por pessoa); taxas de aeroporto, segurança e sobretaxa de combustível (YQ) à saída

de Lisboa (295€/pessoa), sujeitas às alterações legais.

Serviços Não Incluídos: Outros que não mencionados nos programas tais como despesas de reserva (20€/reserva), bebidas e extras de carácter pessoal.

Crianças Preço Total (1 criança em duplo com 2 adultos): 0 aos 2 anos exclusiva (395€/criança) | 2 aos 12 anos exclusiva (conforme indicado na tabela).

Belo Horizonte

A nossa Classificação 4*

Liberty Palace Hotel 5*

www.libertypalace.com.br

Localização: A 100 metros da Praça Savassi, na área nobre da cidade.

Alojamento: 94 quartos, entre suítes, superluxo, luxo e standards, todos eles com TV cabo, rádio AM/FM, acesso a Internet banda larga, telefone, ar condicionado, minibar, cofre e room service 24 horas. Quartos para não fumadores e adaptados para portadores de deficiência física sob disponibilidade.

Serviços e Lazer: Restaurantes, bares, sala de ginástica, sauna e piscina na cobertura e estacionamento.

Negócios e Eventos: 6 salas com capacidade para até 150 pessoas.



Belo Horizonte

A nossa Classificação 4*

Belo Horizonte Othon Palace 5*

www.othonhotels.com

Localização: No centro da cidade, frente ao Parque Municipal.

Alojamento: 25 andares com 287 quartos todos eles com ar condicionado, telefone com voice mail, minibar, TV com canais internacionais, acesso a Internet banda larga e room service 24 horas.

Serviços e Lazer: Piscina, sauna, massagem, sala de ginástica, restaurante, bares, serviço de rent-a-car e tours, galeria comercial anexa ao hotel, acesso Internet wireless no lobby e restaurante, serviço de lavanderia e estacionamento.

Negócios e Eventos: 18 salas de 34 a 258m.

APA	Preços por pessoa		DUPLA	SINGLE	TRIPLO	CRIANÇA (02-11 ANOS)
TAP	01 OUT A 31 OUT 08	1.298 €	1.508 €	1.285 €	1.048 €	
	01 NOVA 2 DEZ 08 + 05 JANA 16 FEV + 27 FEV A 31 MAR 09	1.365 €	1.575 €	1.352 €	1.098 €	
	NOITE EXTRA	34 €	62 €	32 €		

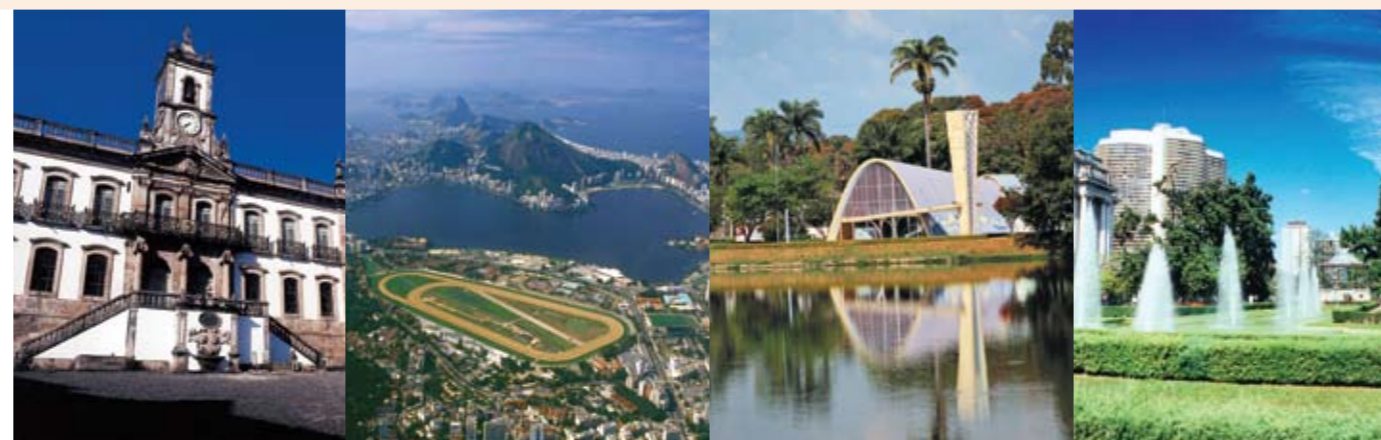

CIRCUITO Estrada Real

Rio de Janeiro + Belo Horizonte + Mariana + Ouro Preto + Congonhas + S. João del Rei + Tiradentes

1º Dia – Lisboa / Rio de Janeiro

3 horas antes, comparência no aeroporto de Lisboa para formalidades de embarque em voo com destino ao Rio de Janeiro. Acolhimento e transporte para o hotel Golden Tulip Continental 4* ou similar. Alojamento.

2º Dia - Rio de Janeiro
Pequeno-almoço no hotel. Em hora a informar localmente, saída para passeio de dia inteiro incluindo visita panorâmica ao centro histórico da cidade, Corcovado, Pão de Açúcar (entrada incluída) e almoço numa churrascaria. Regresso ao hotel para alojamento no hotel.

3º Dia - Rio de Janeiro / Belo Horizonte

Pequeno-almoço no hotel. Manhã livre para extras de carácter pessoal. Em hora a combinar, transporte para o aeroporto para embarque em voo doméstico com destino a Belo Horizonte. Acolhimento e transporte para o hotel Belo Horizonte Othon 4* ou similar para alojamento. Jantar de confraternização incluído.

4º Dia - Belo Horizonte (Belo Horizonte e Sabará)

Pequeno-almoço no hotel. Em hora a combinar saída para visita de Belo Horizonte da parte da manhã e, Sabará da parte da tarde. Paragem para almoço. Regresso ao hotel no final da tarde. Noite livre. Alojamento.

5º Dia – Belo Horizonte (Gruta do Maquiné e Gruta do Rei do Mato)

Logo após o pequeno-almoço, saída com destino à Gruta do Maquiné. Almoço no Restaurante da Gruta seguida de visita à Gruta Rei do Mato. Regresso ao hotel ao final da tarde. Noite livre. Alojamento no hotel.

6º Dia - Belo Horizonte (Cachaça Vale Verde)

Pequeno-almoço no hotel. Hoje é dia de cachaça. Saída com destino a Vianópolis, onde se encontra o Parque Ecológico e a Cachaçaria Vale Verde. Regresso ao hotel. Tarde e noite livre para extras de carácter pessoal. Alojamento no hotel.

7º Dia - Belo Horizonte / Mariana / Ouro Preto

Pequeno-almoço no hotel. Em hora a combinar, transporte para Ouro Preto passando por Mariana. Almoço em restaurante típico em Ouro Preto. Da parte da tarde, visita da antiga Vila Rica que em 1789 foi palco da Inconfidência Mineira. Transporte para Pousada de categoria turística para alojamento. Noite livre.

8º Dia - Ouro Preto / Congonhas / São João Del Rei / Tiradentes

Pequeno-almoço na pousada. Em hora a combinar, saída com destino a Tiradentes, passando por Congonhas. Almoço durante o passeio. Alojamento em Pousada de categoria turística em

9º Dia - Tiradentes / Belo Horizonte

Após o pequeno-almoço, visita a Tiradentes. Almoço em restaurante típico seguido de tempo livre no comércio local para compras de artesanato, estanho, doces e prata. Se puder, não perca o passeio opcional de Maria Fumaça, uma antiga locomotiva a vapor que nos faz regressar ao passado. Continuação da viagem com destino final a Belo Horizonte para alojamento no hotel Belo Horizonte Othon 4* ou similar. Noite livre.

10º Dia - Belo Horizonte / Lisboa

Pequeno-almoço no hotel. Em hora a combinar, transporte para o aeroporto para embarque em voo de regresso a Lisboa. Noite e refeições a bordo.

11º Dia – Lisboa

Chegada a Lisboa. Fim dos nossos serviços.



Serviços Incluídos: Passagem aérea Lisboa/Rio de Janeiro e Belo Horizonte/Lisboa em económica, voo TAP classe L + voo doméstico Rio de Janeiro/ Belo Horizonte em económica voos TAM seguido de tempo livre no comércio local para compras de artesanato, estanho, doces e prata. Se puder, não perca o passeio opcional de Maria Fumaça, uma antiga locomotiva a vapor que nos faz regressar ao passado. Continuação da viagem com destino final a Belo Horizonte para alojamento no hotel Belo Horizonte Othon 4* ou similar. Noite livre.

Serviços Não Incluídos: Outros que não mencionados nos programas tais como despesas de reserva (20€/reserva), bebidas e extras de carácter pessoal.

Crianças Preço Total (1 criança em duplo com 2 adultos): 0 aos 2 anos exclusiva (395€/criança) | 2 aos 12 anos exclusiva (25% de desconto sobre o pacote base duplo. Desconto não aplicável às taxas de aeroporto e segurança, nem sobretaxa de combustível YQ)

APA	Preços por pessoa		DUPLA	SINGLE
TAP	01 OUT A 31 OUT 08	2.180 €	2.624 €	
	01 NOVA 2 DEZ 08 + 05 JANA 16 FEV + 27 FEV A 31 MAR 09	2.396 €	2.840 €	

Opcionais

BELO HORIZONTE / SERRA DO CIPÓ / OURO PRETO E MARIANA / SÃO JOÃO DEL REI E TIRADENTES

City Tour

Mínimo 2 passageiros

Belo Horizonte

Mineirão, Igreja São Francisco e Mercado Central

Belo Horizonte, uma das mais belas e progressistas cidades do país, possui uma arquitectura moderna, um dos maiores parques industriais da América Latina e uma paisagem natural perfeita para a exploração turística.

Saídas: Diárias, excepto às Segundas.

Horário de Saída: 09:00h e 14:00h

Duração: 04 horas

Visitas incluídas: Mineirão, Igreja São Francisco e Mercado Central.

Pontos de Paragem: Praça da



Liberdade e Praça do Papa.

Visitas Panorâmicas: Rua do Amendoin, Casa do Baile, Museu de Arte da Pampulha, Catedral da Boa Viagem, Palácio das Artes, UFMG e Praça Raül Soares.

Opcional: Almoço no Restaurante Dona Lucinha.

Preço por pessoa: 42€



City Tour

Mínimo 2 passageiros

Serra do Cipó

Parque Nacional da Serra do Cipó e Cachoeira Grande

Alimentação: Restaurante Café da Serra (a la carte)

Preço por pessoa: 86€

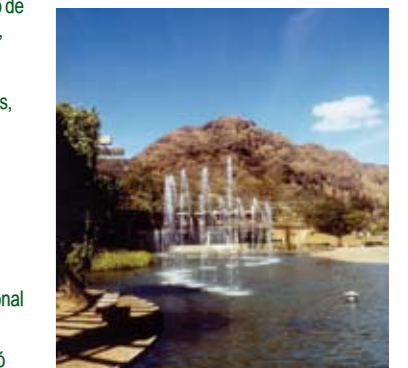

City Tour

Mínimo 2 passageiros

São João Del Rei e Tiradentes

Museu do Padre Toledo e Matriz de Santo Antônio em Tiradentes e Igreja São Francisco de Assis em São João Del Rei



Saídas: Diárias, excepto as Segundas

Horário de Saída: 07:30h

Duração: 13 horas

Visitas incluídas: Museu do Padre Toledo e Matriz de Santo Antônio em Tiradentes e Igreja São Francisco de Assis em São João Del Rei

Pontos de Paragem: Congonhas

Visitas Panorâmicas: Largo das Forras, Chafariz de São José, Casarão Colonial e Solar dos Neves

Alimentação: Restaurante Villeiros em Tiradentes (Self Service)

Preço por pessoa: 140€

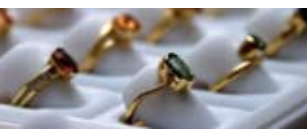

Saídas: Diárias, excepto às Segundas.

Horário de Saída: 08:00h

Duração: 10 horas

Visitas incluídas: Igreja São Francisco de Assis, Museu de Mineralogia e Casa dos Contos em Ouro Preto e Catedral da Sé em Mariana.

Pontos de Paragem: Mina da Passagem (visita opcional)

Visitas Panorâmicas: Museu da Inconfidência e Praça Tiradentes em Ouro Preto e Igreja do Carmo, Igreja de São Pedro e Casa de Câmara e Cadeia em Mariana.

Alimentação: Restaurante Casa dos Contos

Preço por pessoa: 108€

